BOĞAZİÇİ PROJE

Mühendislik Planlama ve İnş. San. Tic. Ltd. Şti.
Engineering Planning and Consulting Ltd.

Nuhkuyusu Cad. Güllübahçe Sok. No:17/3 Üsküdar / Istanbul-Turkey
Tel: +90 216 651 97 77 (pbx) Faks:+90 216 651 97 79
www.bogaziciproje.com.tr

EN ISO 9001:2008
15 100 96165

İÇİNDEKİLER

INDEX

FAALİYET ALANLARIMIZ SERVICES	2
PERSONEL PERSONNEL	4
DONANIM & YAZILIM HARDWARE & SOFTWARE	6
REFERANSLAR REFERENCES	7
ULAŞIM ANA PLANLARI, FİZİBİLİTE VE TALEP TAHMİN ÇALIŞMALARI TRANSPORTATION MASTER PLANS, FEASIBILITY & TRAVEL DEMAND FORECASTING STUDIES	10
RAYLI SİSTEM PROJELERİ RAILWAY DESIGN PROJECTS	26
KARAYOLU VE SANAT YAPILARI PROJELERİ HIGHWAY AND HIGHWAY STRUCTURES DESIGN PROJECTS	36
ULAŞTIRMA VE TRAFİK MÜHENDİSLİĞİ PROJELERİ TRANSPORTATION AND TRAFFIC ENGINEERING PROJECTS	50
ŞEHİR PLANLAMA VE KENTSEL DÖNÜŞÜM PROJELERİ URBAN PLANNING AND URBAN RENEWAL PROJECTS	64
PROJELER PROJECTS	70
SERTİFİKALAR CERTIFICATES	80

BOĞAZİÇİ PROJE MÜHENDİSLİK;
ÇAĞDAŞ VE ÇEVRECİ ÇÖZÜMLER İÇİN EN YENİ TEKNOLOJİLERİ;
EN ETKİLİ VE DOĞRU ŞEKİLDE KULLANARAK, TÜRKİYE'DE VE DÜNYADA
BİR STANDART OLUŞTURULMASINA KATKI SAĞLAMAK İÇİN
PROFESYONELLERİN BİR ARAYA GELDİĞİ BİR ÇATIDIR.

BOĞAZİÇİ PROJE ENGINEERING PLANNING;
IS A COMPANY FOR PROFESSIONALS WHO AIM TO TAKE PART IN EFFORTS
FOR ACHIEVING A HIGHER STANDARD IN TURKEY AND IN THE WORLD;
BY USING THE NEWEST TECHNOLOGIES IN AN EFFECTIVE AND ETHICAL MANNER,
FOR CONTEMPORARY AND ENVIRONMENTALLY SOUND SOLUTIONS.

FAALİYET ALANLARIMIZ

SERVICES

Ulaşım Ana Planları, Fizibilite ve Talep Tahmin Çalışmaları	Transportation Master Plans, Feasibility & Travel Demand Forecasting Studies
Kent Bütünü Ulaşım Ana Planları	Urban Transportation Master Planning
Makro Ulaşım Modellemesi	Travel Demand Modeling
Kent içi Toplu Taşıma Planlaması	Public Transportation Planning
Bölgesel Trafik Sirkülasyon Projeleri	Regional Traffic Circulation Plan
Fizibilite Etütleri(Ekonomik,Mali,Teknik)	Feasibility Studies (Technical, Financial and Economic)

Raylı Sistem Projeleri	Railway Design
Güzergah Etütleri	Alignment Design
Metro Uygulama Projeleri	Heavy Railway Design
Hafif Raylı Ulaşım Sistemi Uygulama Projeleri	Light Railway Design
Hızlı Tren Ulaşım Sistemi Uygulama Projeleri	High-Speed Railway Design
Tramvay Uygulama Projeleri	Tramway Design
Elektro-Mekanik Uygulama Projeleri	Electro-Mechanics Design
Raylı Sistem Depo (Triyaj) Uygulama Projeleri	Railway System Depot (Triage) Design

Karayolu ve Sanat Yapıları Projeleri	Highway And Highway Structures Design
AASHTO Standartlarında Karayolu Projeleri	Highway Design according to AASHTO Standards
Otoyol ve Devlet Yolu Uygulama Projeleri	Motorway and Highway Design
Kavşak Uygulama Projeleri	Intersection Design
Köprü, Viyadük ve Tünel Uygulama Projeleri	Bridge, Viaduct and Tunnel Design
Hidrolik, Jeolojik ve Jeoteknik Raporlar	Preparation of Hydraulic, Geological and Geotechnical Reports
Drenaj ve Altyapı Uygulama Projeleri	Drainage and Substructure Design
Kamulaştırma Projeleri	Expropriation Projects
Teknik Şartname ve İhale Dökümanı Raporları	Preparation of Technical Specifications and Tender Documents

FAALİYET ALANLARIMIZ

SERVICES

Ulaştırma ve Trafik Mühendisliği Projeleri	Transportation and Traffic Engineering
Ulaşım - Trafik Etütleri	Transportation and Traffic Studies
Trafik Mikro Simülasyonu	Traffic Micro Simulation Analysis
Otopark Planlaması ve Yönetimi	Parking Planning and Management Studies
Güzergah ve Kavşak Etütleri	Corridor and Intersection Analysis

Şehir Planlama ve Kentsel Dönüşüm Projeleri	Urban Planning and Urban Renewal Projects
Bölgesel ve Sektörel Analizler	Regional and Sectoral Analysis
Yer Seçimi ve Analitik Etüdler	Site Selection Analysis
Bölgesel ve Kentsel İmar Planları	Zoning Plans
Sektörel İmar Planları ve Uygulamaları	Sectoral Zoning Plans
Kentsel Dönüşüm Uygulama Projeleri	Urban Renewal
Kentsel Tasarım Uygulama Projeleri	Urban Design
Cephe Rehabilitasyonu Projesi	Facade Rehabilitation
Prestij Caddesi Projeleri	Prestigious Road Projects
Gayrimenkul Analizi ve Proje Geliştirme	Real Estate Analysis and Project Development

Müşavirlik Hizmetleri	Consulting Services
Ulaşım Ana Planı Danışmanlığı	Transportation Master Plans
Raylı Sistem Danışmanlığı	Railway Design
Karayolu Mühendisliği Danışmanlığı	Motorway Design
Sanat Yapıları Danışmanlığı	Structures Design
Kent İçi Trafik Sirkülasyonu ve Otopark Danışmanlığı	Urban Traffic Circulation and Parking Planning
Kent İçi Toplu Taşıma Danışmanlığı	Urban Public Transportation Planning
İmar Planları ve Uygulamaları Danışmanlığı	Preparation of Development Plans
Gayrimenkul Geliştirme ve Danışmanlığı	Real Estate Development

PERSONEL

PERSONNEL

Personel Uzmanlık Dağılımı	Adet
Ulaşım Planlama ve Ulaşım Modelleme Uzmanı	10
Raylı Sistem Uzmanı	7
Köprü ve Sanat Yapıları Uzmanı	6
Trafik Simülasyon ve Sinyalizasyon Uzmanı	10
Mimari Yapılar ve Kentsel Tasarım Uzmanı	5
Zemin ve Geoteknik Uzmanı	3
Karayolu Uzmanı ve Altyapı Uzmanı	10
Elektro Mekanik Uzmanı	2
Mali ve Ekonomik Fizibilite Uzmanı	1
Sosyolog ve Anket Uzmanı	2
İdari	4
TOPLAM	60

Personel Meslek Dağılımı	Adet
İnşaat Mühendisi	15
Şehir Plancısı	11
Harita Mühendisi	10
Mimar	1
Peyzaj Mimarı	2
Elektrik Mühendisi	1
Makine Mühendisi	1
Ekonomist	1
Jeoloji Mühendisi	4
Çevre Mühendisi	2
Sosyolog	1
Tekniker	7
İdari	4
TOPLAM	60

Danışmanlar	
Ulaşım Master Planı Danışmanı	Boğaziçi Üniversitesi
Ulaşım Modelleme Danışmanı	PTV - AG (Almanya)
Kentsel Tasarım - Şehircilik Danışmanı	Mimar Sinan Üniversitesi
Raylı Sistem Danışmanı	Özel Sektör

OFİSLER

OFFICES

İstanbul Merkez Ofis / Head Office

Nuhkuyusu Cad. Güllübahçe Sok.
No:17/3 Altunizade
Üsküdar / İSTANBUL

Şubeler / Offices

Konya Ofis

Babalık Mah. Metehan Cad.
Yapıcı İş Merkezi C Blok
No:403 Selçuklu / KONYA

Erzurum Ofis

Yukarı Mumcu Mah. Cumhuriyet Cad.
Çankaya İş Merkezi Kat:2
No:205 Yakutiye / ERZURUM

SAP 2000
Köprü - Viyadük - Tünel Programı

AUTO TRACK 12
Araç Manevra Test Programı

BENTLEY RAIL TRACK
Xm EDİTION V08.09
Raylı Sistem ve Karayolu Programı

PLAXIS 2D 2012
Zemin Mekaniği Programı

NETCAD 5.0
Yol ve Harita Programı

PTV VISSIM 6 (4 Adet)
Trafik Simülasyon Programı

PTV VISUM 13 (5 Adet)
Ulaşım Modelleme Programı

TRANSCAD 5.0
Ulaşım Modelleme ve Toplu
Taşıma Planlama Programı

POWER CIVIL SS2 (2 Adet)
Yol Projelendirme Programı

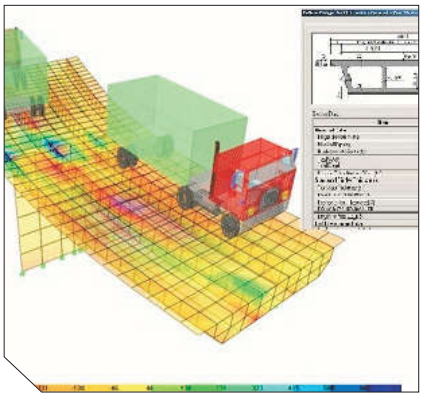

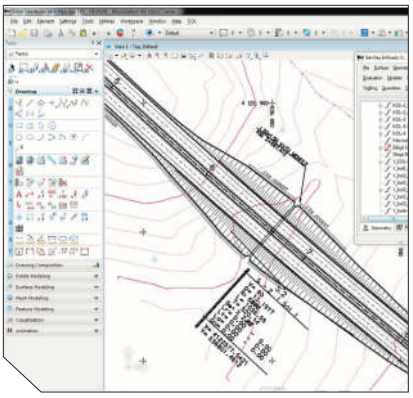

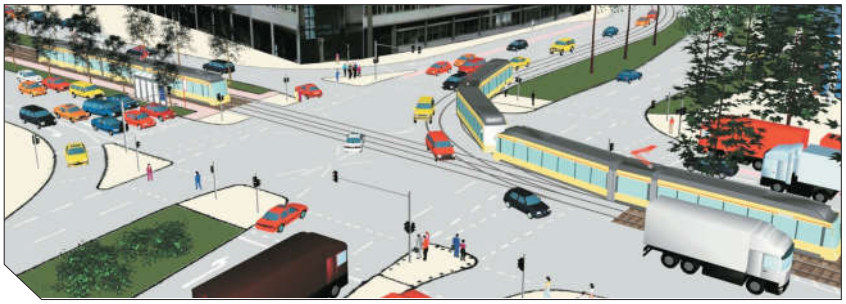

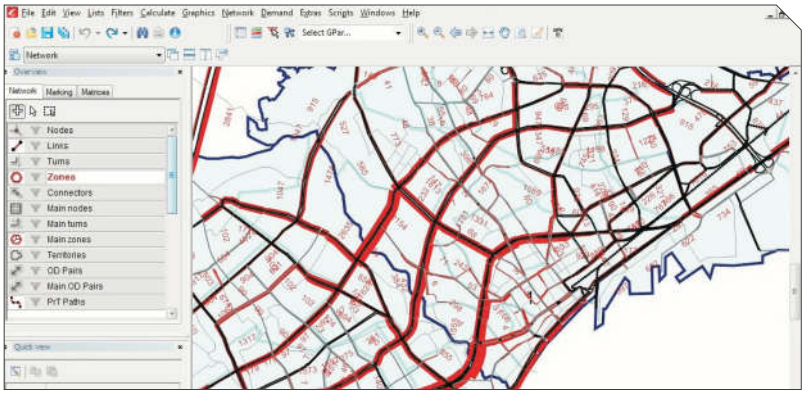

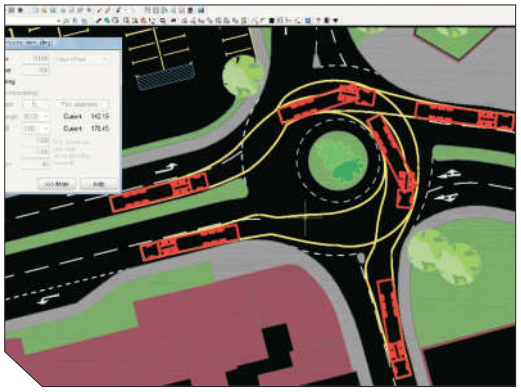

BİLGISAYAR / COMPUTER 60 ADET / NOS

YAZICI / PRINTER 10 ADET / NOS

PLOTTER / PLOTTER 4 ADET / NOS

BİNEK ARAÇ / CAR 8 ADET / NOS

VIDEO KAMERA / VIDEO CAMERA 30 ADET / NOS

BOĞAZİÇİ PROJE
MÜHENDİSLİK PLANLAMA VE
İNŞ. SAN.TİC.LTD.ŞTİ

TÜV CERT
EN ISO 9001:2008
15 100 96165

REFERANSLAR

REFERENCES

KAMU KURUMLARI / PUBLIC SECTOR CLIENTS

ULAŞTIRMA BAKANLIĞI DLH GENEL MÜDÜRLÜĞÜ
STATE PORT, RAILWAY, AIRPORT AUTHORITY

KARAYOLLARI GENEL MÜDÜRLÜĞÜ
GENERAL DIRECTORATE OF HIGHWAYS

İSTANBUL BÜYÜKŞEHİR BELEDİYESİ
ISTANBUL METROPOLITAN MUNICIPALITY

BURSA BÜYÜKŞEHİR BELEDİYESİ
BURSA METROPOLITAN MUNICIPALITY

GAZİANTEP BÜYÜKŞEHİR BELEDİYESİ
GAZİANTEP METROPOLITAN MUNICIPALITY

KOCAELİ BÜYÜKŞEHİR BELEDİYESİ
KOCAELİ METROPOLITAN MUNICIPALITY

KONYA BÜYÜKŞEHİR BELEDİYESİ
KONYA METROPOLITAN MUNICIPALITY

ERZURUM BÜYÜKŞEHİR BELEDİYESİ
ERZURUM METROPOLITAN MUNICIPALITY

MERSİN BÜYÜKŞEHİR BELEDİYESİ
MERSİN METROPOLITAN MUNICIPALITY

DİYARBAKIR BÜYÜKŞEHİR BELEDİYESİ
DİYARBAKIR METROPOLITAN MUNICIPALITY

ADAPAZARI BÜYÜKŞEHİR BELEDİYESİ
ADAPAZARI METROPOLITAN MUNICIPALITY

TARSUS BELEDİYESİ
TARSUS MUNICIPALTY

TEKİRDAĞ BELEDİYESİ
TEKİRDAĞ MUNICIPALTY

ADANA BÜYÜKŞEHİR BELEDİYESİ
ADANA METROPOLITAN MUNICIPALTY

ÖZEL SEKTÖR / PRIVATE SECTOR CLIENTS

TESCO
kipa
MULTI TURK MALL
TAISEI GAMA nurol
MARMARAY PROJESİ
SİNPAŞ
BUREAU VERITAS 1828
mfi
DiA HOLDING
REDEVCO business in balance
AYHANLAR HOLDİNG A.Ş.
TORUNLAR ŞİRKETLER GRUBU
yapı merkezi SK E&C
İSTANBUL BOĞAZI KARAYOLU BOĞAZ GEÇİŞ TÜNELİ PROJESİ
PARSONS BRINCKERHOFF
RETFUND DEVELOPMENT
ARUP

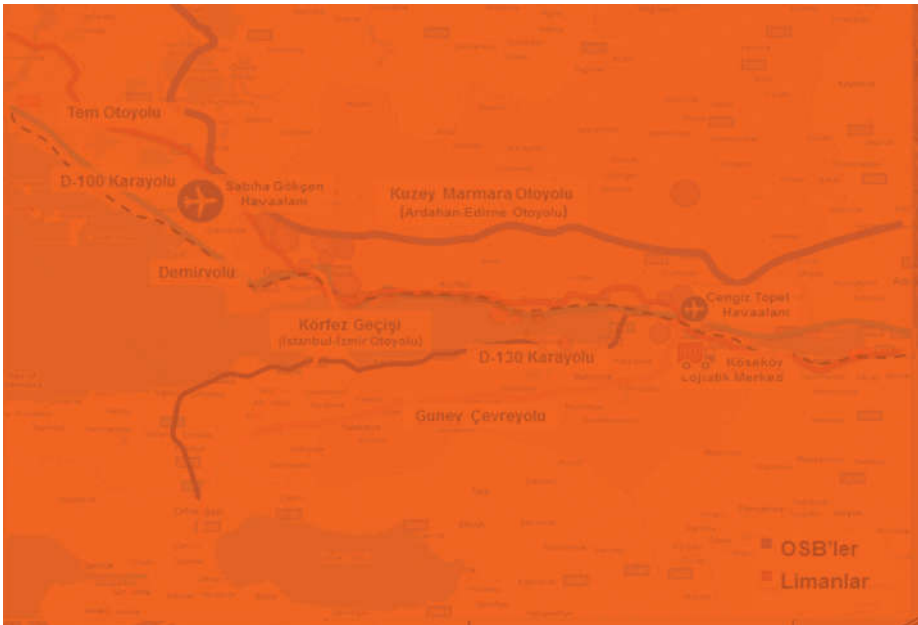
Tem Otoyolu
D-100 Karayolu
Sabiha Gökçen Havaalanı
Kuzey Marmara Otoyolu
(Ardahan-Edirne Otoyolu)
Demiryolu
Cengiz Topel Havaalanı
Körfez Geçişi
(İzmit-İzmir Otoyolu)
D-130 Karayolu
Güney Çevreyolu
OSB'ler
Limanlar

AOSB
MAVİŞEHİR
ALT 02
ALT 04
ALT 01
ALT 05
ALT 03
GÜZELBAHÇE
NARLIDERE
ÜÇKUYULAR
ÇEŞME

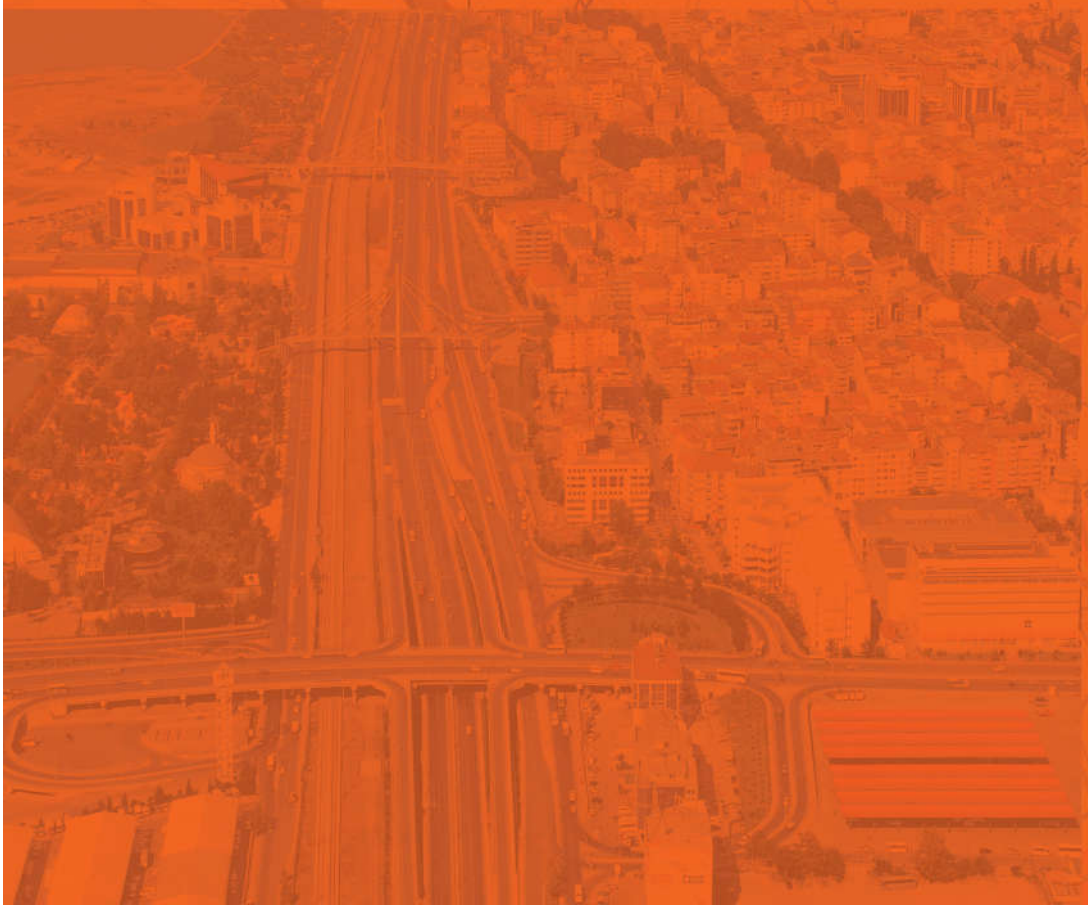

ZİRVE SA
Toplu Taşıma
Volume PuT (

BOĞAZİÇİ PROJE

Mühendislik Planlama ve İnş. San. Tic. Ltd. Şti.
Engineering Planning and Consulting Ltd.

ULAŞIM ANA PLANLARI, FİZİBİLİTE VE TALEP TAHMİN ÇALIŞMALARI

TRANSPORTATION MASTER PLANS, FEASIBILITY & TRAVEL DEMAND FORECASTING STUDIES

İŞİN ADI	KOCAELİ BÜYÜKŞEHİR BELEDİYESİ 2025 ULAŞIM ANA PLANI
PROJECT NAME	CITY OF KOCAELİ 2025 TRANSPORTATION MASTER PLAN

İşveren / Employer :	Kocaeli Büyükşehir Belediyesi / Kocaeli Metropolitan Municipality
Proje Yapım Maliyeti / Construction Cost :	———
Yapıldığı Yıl / Year :	2010 - 2012

KOCAELİ BÜYÜKŞEHİR BELEDİYESİ 2025 ULAŞIM ANA PLANI	CITY OF KOCAELİ 2025 TRANSPORTATION MASTER PLAN
Mevcut ve Yeni Bilgilerin Toplanması (Mevcut Bilgiler, Hane Halkı Anketleri, Trafik Sayımları, Yolculuk Süresi Etütleri Toplu Taşıma Yolcu Sayımları ve Anketleri v.b.)	Data Collection (Existing Data, Household Surveys, Traffic Counts, Travel Time Surveys, Public Transport Passenger Counts and Surveys, etc.)
Mevcut Durum Tespitinin Yapılması	Analysis of Existing Conditions
Trafik Mikro Simülasyon Analizleri	Traffic Micro Simulation Analysis
Koridor ve Kavşak Projeleri	Corridor and Intersection Design
Talep Tahmin Modelinin Kurulması ve Kalibrasyonu	Travel Demand Modeling and Calibration of The Model
Ulaşım Ana Planının Hazırlanması	Preparation of Transportation Master Plan
Toplu Taşıma Planlanması	Public Transportation Planning
Akıllı Trafik Yönetim Sistemlerinin Planlanması	Intelligent Transportation Systems Planning
Raylı Sistem Avan Projelerinin Hazırlanması (22 km.)	Preliminary Design of Railway System (22 km.)
Raylı Sistem Teknik, Mali ve Ekonomik Fizibilite Etütlerinin Hazırlanması	Technical, Financial and Economic Feasibility Reports of Railway Systems
Keşif ve Metraj Raporunun Hazırlanması	Bill of Quantities

İŞİN ADI	KONYA BÜYÜKŞEHİR ALANI KENT İÇİ VE YAKIN ÇEVRE ULAŞIM ANA PLANININ GÜNCELLENMESİ
PROJECT NAME	CITY OF KONYA 2030 TRANSPORTATION MASTER PLAN (UPDATE)

İşveren / Employer :	Konya Büyükşehir Belediyesi / Konya Metropolitan Municipality
Proje Yapım Maliyeti / Construction Cost :	———
Yapıldığı Yıl / Year :	2012 - Devam

KONYA BÜYÜKŞEHİR ALANI KENT İÇİ VE YAKIN ÇEVRE ULAŞIM ANA PLANININ GÜNCELLENMESİ	CITY OF KONYA 2030 TRANSPORTATION MASTER PLAN (UPDATE)
Mevcut ve Yeni Bilgilerin Toplanması (Mevcut Bilgiler, Hane Halkı Anketleri, Trafik Sayımları, Yolculuk Süresi Etütleri Toplu Taşıma Yolcu Sayımları ve Anketleri v.b.)	Data Collection (Existing Data, Household Surveys, Traffic Counts, Travel Time Surveys, Public Transport Passenger Counts and Surveys, etc.)
Mevcut Durum Tespitinin Yapılması	Analysis of Existing Conditions
Kısa Dönem Ulaşım Ve Trafik İyileştirme Etüt ve Projeleri	Traffic And Transportation Improvement Studies for Short - Term Planning
Konya Ulaşım Ana Planı'nın Hazırlanması	Preparation of Transportation Master Plan
Öncelikli Raylı Sistem ve/veya Metrobüs Hattı Mühendislik Ön Projelerinin Hazırlanması	Conceptual Design of Railway and BRT Lines
Öncelikli Raylı / Metrobüs Sistem Hattı Ön Fizibilite Raporlarının Hazırlanması	Feasibility Reports of Railway and BRT Lines
Hafif Raylı Sistem Avan Projeleri	Preliminary Design of Light Rail System
Keşif, Metraj ve Teknik Şartname Raporları	Bill of Quantities and Specifications

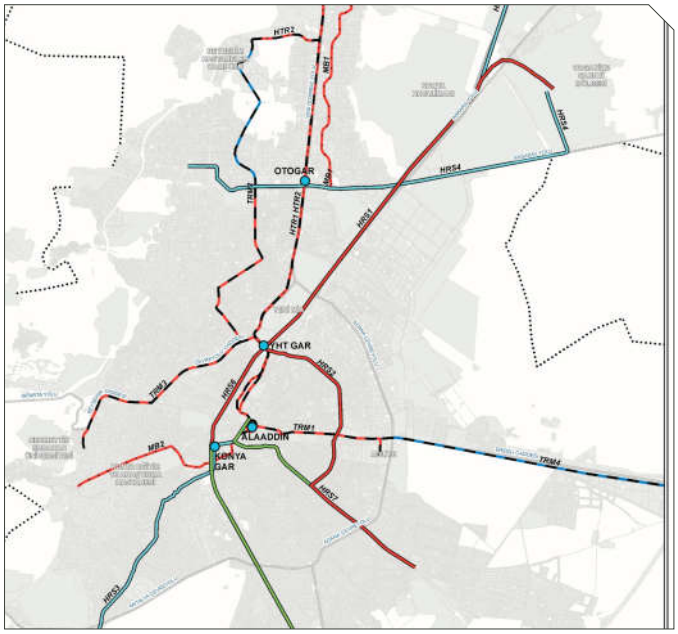

İŞİN ADI	İZMİR KÖRFEZ GEÇİŞİ VE BAĞLANTILARI (OTOYOL VE RAYLI SİSTEMLER DAHİL) ULAŞIM TALEP TAHMİN MODELİ VE TRAFİK SİMÜLASYONU
PROJECT NAME	TRAVEL DEMAND MODELING & TRAFFIC MICRO - SIMULATION ANALYSIS OF İZMİR BAY CROSSING & CONNECTIONS (INCLUDING MOTORWAY & RAILWAY TRANSIT SYSTEM)

İşveren / Employer :	Karayolları Genel Müdürlüğü - AYGM / General Directorate of Highways
Proje Yapım Maliyeti / Construction Cost :	———
Yapıldığı Yıl / Year :	2012 - 2013

İZMİR KÖRFEZ GEÇİŞİ VE BAĞLANTILARI (OTOYOL VE RAYLI SİSTEMLER DAHİL) ULAŞIM TALEP TAHMİN MODELİ VE TRAFİK SİMÜLASYONU	TRAVEL DEMAND MODELING & TRAFFIC MICRO - SIMULATION ANALYSIS OF İZMİR BAY CROSSING & CONNECTIONS (INCLUDING MOTORWAY & RAILWAY TRANSIT SYSTEM)
Mevcut Durum Tespitinin Yapılması	Analysis of Existing Conditions
Trafik Sayımı ve Anketler (Trafik Sayımları, Yol Kenarı Sürücü O-D Anketleri, Toplu Taşıma Yolcu O-D Anketleri)	Data Collection (Vehicle Counts, Roadside Driver O-D Surveys, Public Transport Passenger O-D Surveys)
Ulaşım Talep Tahmin Modelinin Oluşturulması	Travel Demand Modeling
Alternatif İzmir Körfez Geçiş Güzergahlarının ve Toplu Taşıma Türlerinin Test Edilmesi	Analysis & Comparison of Various Alternatives Including Routes and Type of Public Transport (Bus vs. Railway)
Mikro Simülasyon Modeli Kurularak Trafik Kapasite Analizlerinin Gerçekleştirilmesi	Traffic Capacity Analysis Using Traffic Micro-Simulation Tools

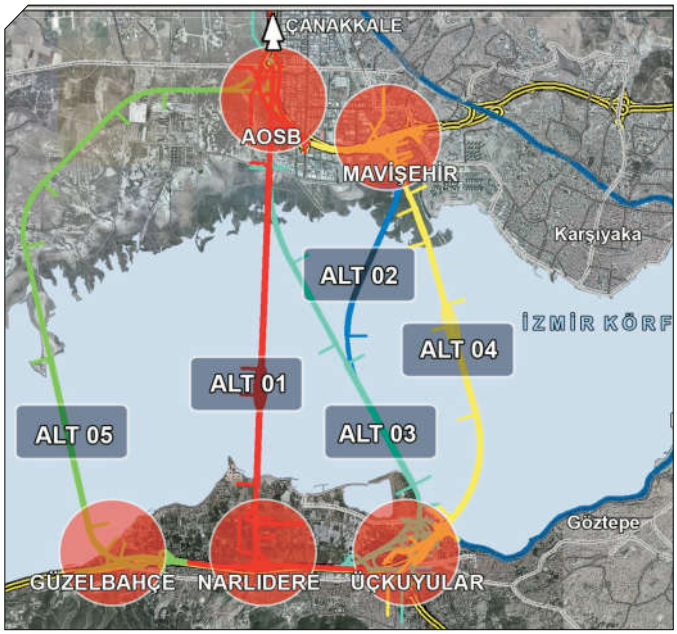

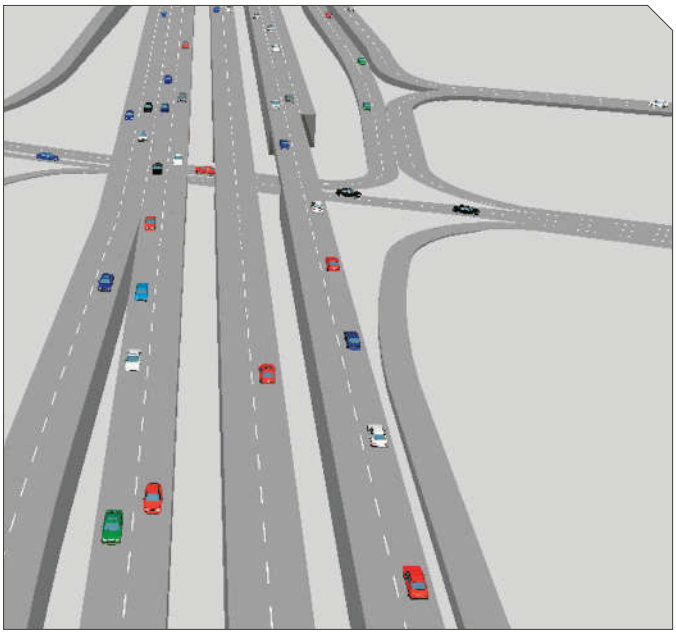

İŞİN ADI PROJECT NAME	ISTANBUL KARAYOLU TÜP GEÇİŞİ PROJESİ KAPASİTE ANALİZİ VE ETÜDÜ ÇALIŞMALARI TRAFFIC ANALYSIS OF ISTANBUL STRAIT ROAD TUBE CROSSING PROJECT

İşveren / Employer : AYGM - YMSKJV - Yapı Merkezi İnş. ve San. A.Ş. ve SK Eng. & Const. Co., Ltd. Adi Ortaklığı

Proje Yapım Maliyeti / Construction Cost : ———

Yapıldığı Yıl / Year : 2012 - Devam

ISTANBUL KARAYOLU TÜP GEÇİŞİ PROJESİ KAPASİTE ANALİZİ VE ETÜDÜ ÇALIŞMALARI	TRAFFIC ANALYSIS OF ISTANBUL STRAIT ROAD TUBE CROSSING PROJECT
Trafik Sayımları ve Analizler	Data Collection and Analysis
Kapasite Analizlerinin Yapılması	Capacity Analysis
Tüm Projenin Trafik Mühendisliği ve Simülasyon Hizmetleri	Traffic Micro Simulation Analysis
Performans Analizlerinin Oluşturulması	Performance Measurement
Darboğazların Belirlenmesi	Determination of Bottlenecks & Problems Along The Project
Alternatif Projelerin Üretilmesi ve Test Edilmesi	Development of Design Solution & Testing Them With Traffic Micro Simulation Tools
Karşılaştırmalı Analiz Raporu Hazırlanması	Traffic Analysis Report Including Performance Comparision of Design Alternatives

İŞİN ADI	ERZURUM KENT İÇİ ULAŞIM ANA PLANI, KENT İÇİ ULAŞIM ACİL EYLEM ETÜT VE PROJELERİ, KENT İÇİ RAYLI SİSTEM HATTI FİZİBİLİTE ETÜTLERİ HAZIRLANMASI
PROJECT NAME	CITY OF ERZURUM 2030 TRANSPORTATION MASTER PLAN

İşveren / Employer :	Erzurum Büyükşehir Belediyesi / Erzurum Metropolitan Municipality
Proje Yapım Maliyeti / Construction Cost :	———
Yapıldığı Yıl / Year :	2012 - 2013

ERZURUM KENT İÇİ ULAŞIM ANA PLANI, KENT İÇİ ULAŞIM ACİL EYLEMETÜT VE PROJELERİ, KENT İÇİ RAYLI SİSTEM HATTI FİZİBİLİTE ETÜTLERİ HAZIRLANMASI	PREPARATION OF ERZURUM CITY URBAN TRANSPORTATION MASTER PLAN, URBAN TRANSPORTATION URGENT ACTION SURVEY AND PROJECTS, URBAN RAIL SYSTEM LINE FEASIBILITY STUDY
Mevcut ve Yeni Bilgilerin Toplanması (Mevcut Bilgiler, Hane Halkı Anketleri, Trafik Sayımları, Yolculuk Süresi Etütleri Toplu Taşıma Yolcu Sayımları ve Anketleri v.b.)	Data Collection (Existing Data, Household Surveys, Traffic Counts, Travel Time Surveys, Public Transport Passenger Counts and Surveys, etc.)
Mevcut Durum Tespitinin Yapılması	Analysis of Existing Conditions
Ulaşım Ana Planının Hazırlanması	Preparation of Transportation Master Plan
Talep Tahmin Modelinin Kurulması ve Kalibrasyonu	Travel Demand Modeling and Calibration of The Model
Trafik Mikro Simülasyon Analizleri	Traffic Micro Simulation Analysis
Jeolojik, Jeoteknik ve Harita Çalışmaları	Geological, Geotechnical and Surveying Studies
Ulaşım ve Trafik İyileştirme Etüt ve Projelerinin Hazırlanması	Transportation & Traffic Improvement Studies &Projects for Short Term Planning
Toplu Taşıma Planlanması	Public Transportation Planning
Raylı Sistem Avan Projelerinin Hazırlanması (20 km.)	Preliminary Design of Railway System (20 km)
Raylı Sistem Teknik, Mali ve Ekonomik Fizibilite Raporlarının Hazırlanması	Technical, Financial and Economic Feasibility Reports of Railway System
TCDD Avan Projesi (17,3 km)	Preliminary Design of Turkish State Railway Line (17,3 km)
Keşif Metraj Raporunun Hazırlanması	Bill of Quantities

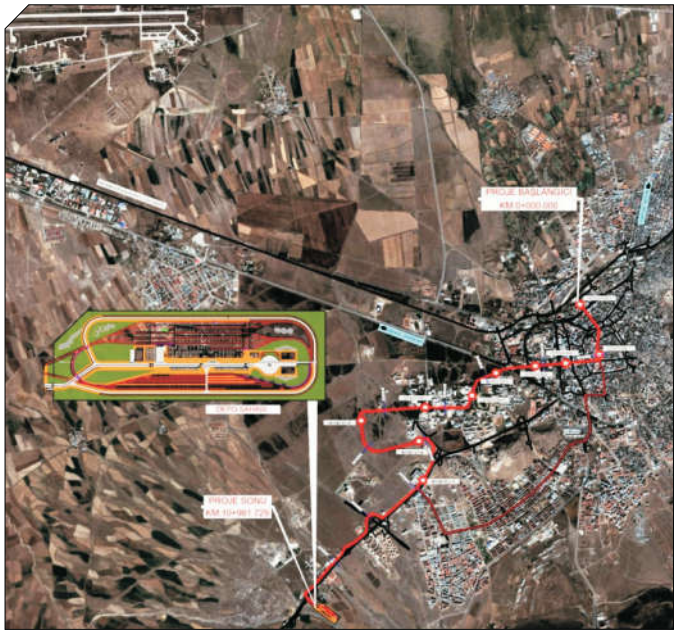

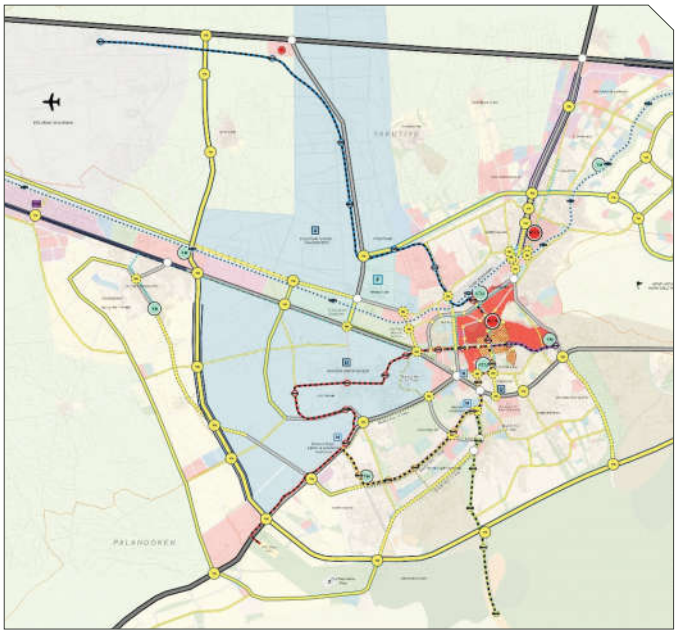

İŞİN ADI	DİYARBAKIR KENT İÇİ ULAŞIM ANA PLANI, KENT İÇİ ULAŞIM ACİL EYLEM ETÜT VE PROJELERi HAZIRLANMASI İŞİ
PROJECT NAME	CITY OF DİYARBAKIR 2025 TRANSPORTATION MASTER PLAN

İşveren / Employer :	Diyarbakır Büyükşehir Belediyesi / Diyarbakır Metropolitian Municipality
Proje Yapım Maliyeti / Construction Cost :	———
Yapıldığı Yıl / Year :	2011 - 2013

DİYARBAKIR KENT İÇİ ULAŞIM ANA PLANI, KENT İÇİ ULAŞIM ACİL EYLEM ETÜT VE PROJELERi HAZIRLANMASI İŞİ	CITY OF DİYARBAKIR TRANSPORTATION MASTER PLAN
Mevcut ve Yeni Bilgilerin Toplanması (Mevcut Bilgiler, Hane Halkı Anketleri, Trafik Sayımları, Yolculuk Süresi Etütleri Toplu Taşıma Yolcu Sayımları ve Anketleri v.b.)	Data Collection (Existing Data, Household Surveys, Traffic Counts, Travel Time Surveys, Public Transport Passenger Counts and Surveys, etc.)
Mevcut Durum Tespitinin Yapılması	Analysis of Existing Conditions
Ulaşım Ana Planının Hazırlanması	Preparation of Transportation Master Plan
Talep Tahmin Modelinin Kurulması ve Kalibrasyonu	Travel Demand Modeling and Calibration of The Model
Trafik Mikro Simülasyon Analizleri	Traffic Micro Simulation Analysis
Jeolojik, Jeoteknik ve Harita Çalışmaları	Geological, Geotechnical and Surveying Studies
Ulaşım ve Trafik İyileştirme Etüt ve Projelerinin Hazırlanması	Transportation & Traffic Improvement Studies &Projects for Short Term Planning
Koridor ve Kavşak Projeleri	Corridor and Intersection Design
Toplu Taşıma Planlanması	Public Transportation Planning
Hafif Raylı Sistem Uygulama Projesi (14,2 km)	Final Design of Light Rail System (14,2 km)
Depo (83.000m2) ve Atölye (10.000 m2)Uygulama Projesi	Final Design of Depot (83.000 m2) and Workshop (10.000m2) Area
TCDD Avan Projesi Hazırlnaması (15 km)	Preliminary Design of Turkish State Railway (TSR) Line (15 km)
LRT Fizibilite Raporunun Hazırlanması (AYGM'ce Onaylandı)	Feasibility Reports of Light Rail System
TCDD Fizibilite Raporu	Feasibility Reports of Turkish State Railway Line
Keşif Metraj Raporunun Hazırlanması	Bill of Quantities

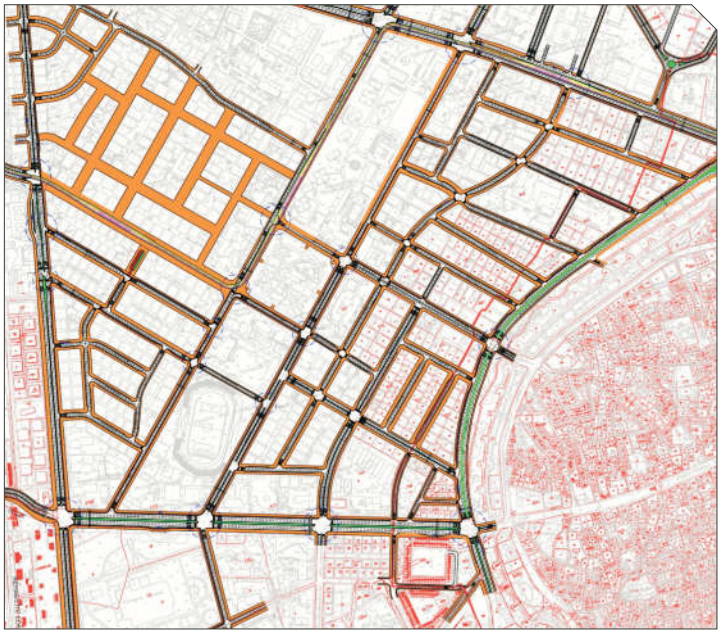

İŞİN ADI	MERSİN ULAŞIM ANA PLANI HAZIRLANMASI
PROJECT NAME	CITY OF MERSIN 2025 TRANSPORTATION MASTER PLAN

İşveren / Employer :	Mersin Büyükşehir Belediyesi / Mersin Metropolitan Municipality
Proje Yapım Maliyeti / Construction Cost :	———
Yapıldığı Yıl / Year	2009 - 2010

MERSİN 2025 ULAŞIM ANA PLANI HAZIRLANMASI	CITY OF MERSIN 2025 TRANSPORTATION MASTER PLAN
Mevcut ve Yeni Bilgilerin Toplanması (Mevcut Bilgiler, Hane Halkı Anketleri, Trafik Sayımları, Yolculuk Süresi Etütleri Toplu Taşıma Yolcu Sayımları ve Anketleri v.b.)	Data Collection (Existing Data, Household Surveys, Traffic Counts, Travel Time Surveys, Public Transport Passenger Counts and Surveys, etc.)
Mevcut Durum Tespitinin Yapılması	Analysis of Existing Conditions
Trafik Mikro Simülasyon Analizleri	Traffic Micro Simulation Analysis
Koridor ve Kavşak Projeleri	Corridor and Intersection Design
Talep Tahmin Modelinin Kurulması ve Kalibrasyonu	Travel Demand Modeling and Calibration of The Model
Ulaşım Ana Planının Hazırlanması	Preparation of Transportation Master Plan
Toplu Taşıma Planlanması	Public Transportation Planning
Akıllı Trafik Yönetim Sistemlerinin Planlanması	Intelligent Transportation Systems Planning
Hafif Raylı Sistem Avan Projeleri (18 km.)	Preliminary Design of Railway Systems (18 km.)
Hafif Raylı Sistem Fizibilite Etüdü (AYGM'ce Onaylandı)	Feasibility of Reports Light Rail System
Keşif Metraj Raporunun Hazırlanması	Bill of Quantities

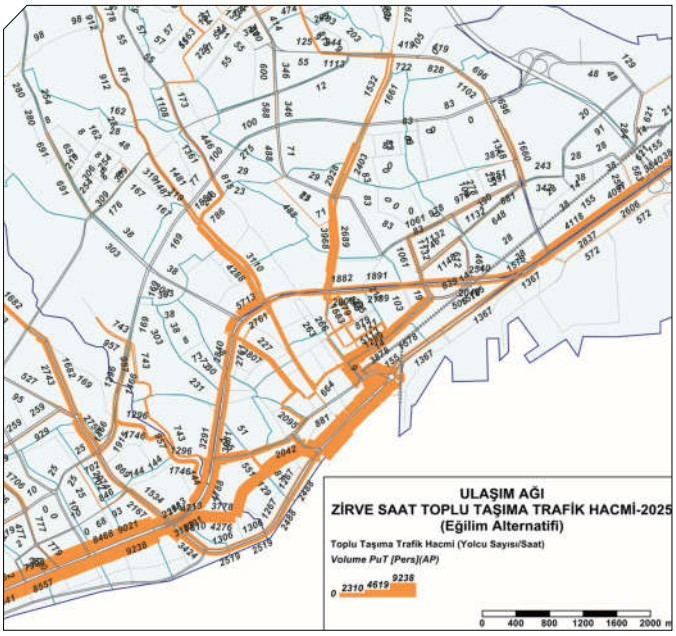

İŞİN ADI	KOCAELİ LOJİSTİK ARAŞTIRMASI VE ULAŞIM MODELİ KURULMASI
PROJECT NAME	CITY OF KOCAELİ 2025 LOGISTICS MASTER PLAN

İşveren / Employer :	Kocaeli Büyükşehir Belediyesi / Kocaeli Metropolitan Municipality
Proje Yapım Maliyeti / Construction Cost :	———
Yapıldığı Yıl / Year :	2011 - 2012

KOCAELİ LOJİSTİK MASTER PLANI	CITY OF KOCAELİ 2025 LOGISTICS MASTER PLAN
Organize Sanayi Alanları Analizi	Analysis of Organized Industrial Zones
Limanlar ve Lojistik Odaklar İçin Araştırma	Analysis of Ports And Other Logistics Areas
Ekonomik Analiz	Economic Analysis
Arazi Kullanımı, Deniz, Karayolu ve Demiryolu Ulaşım Verilerinin Temini	Data Collection Including Land Use, Seaway, Highway And Railway Transport Data
Yük Hareketlerinin Tespiti ve Anketlerin Yapılması	Freight Surveys & Analysis
Trafik Sayımları Yapılması	Traffic Counts
2025 Yılı Yük Modelinin Kurulması ve Alternatiflerin Test Edilmesi	Development of Freight Model for 2025 And Testing Alternatives
SWOT Analizi	SWOT Analysis
Strateji ve Eylem Planı Raporları ile Sonuç Raporunun Hazırlanması	Strategy and Action Plan Reports

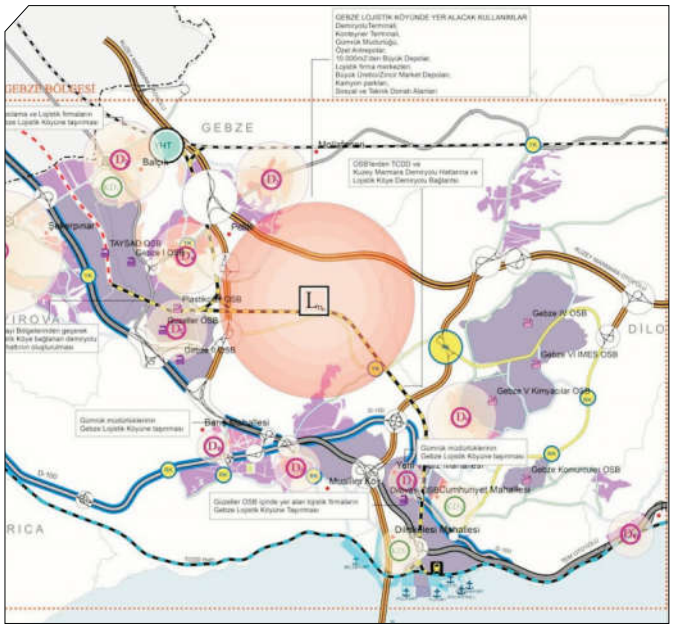

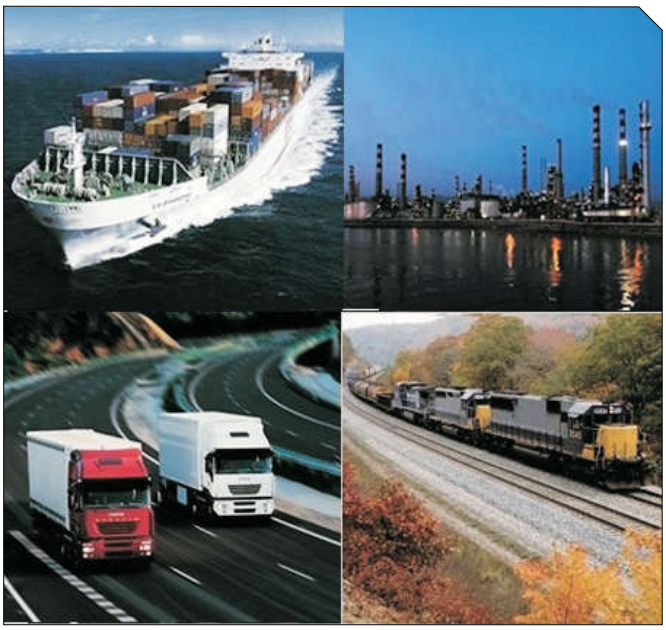

İŞİN ADI	İSKENDERUN KENT İÇİ ULAŞIM-TRAFİK İYİLEŞTİRME ETÜT VE UYGULAMA PROJELERİNİN HAZIRLANMASI
PROJECT NAME	CITY OF ISKENDERUN URBAN TRANSPORTATION PLANNING

İşveren / Employer :	İskenderun Belediyesi / İskenderun Municipality
Proje Yapım Maliyeti / Construction Cost :	———
Yapıldığı Yıl / Year :	2012 - 2012

İSKENDERUN KENT İÇİ ULAŞIM-TRAFİK İYİLEŞTİRME ETÜT VE UYGULAMA PROJELERİNİN HAZIRLANMASI	CITY OF İSKENDERUN URBAN TRANSPORTATION PLANNING
Mevcut ve Yeni Bilgilerin Toplanması (Mevcut Bilgiler, Hane Halkı Anketleri, Trafik Sayımları, Yolculuk Süresi Etütleri Toplu Taşıma Yolcu Sayımları ve Anketleri v.b.)	Data Collection (Existing Data, Household Surveys, Traffic Counts, Travel Time Surveys, Public Transport Passenger Counts and Surveys, etc.)
Mevcut Durum Tespitinin Yapılması	Analysis of Existing Conditions
Trafik Mikro Simülasyon Analizleri	Traffic Micro Simulation Analysis
Koridor ve Kavşak Projeleri	Corridor and Intersection Design
Ulaşım ve Trafik İyileştirme Etüt ve Projelerinin Hazırlanması	Traffic And Transportation Improvement Studies for Short-Term Planning
Toplu Taşıma Planlanması	Public Transportation Planning
Keşif Metraj ve Teknik Şartnamenin Hazırlanması	Bill of Quantities and Specifications

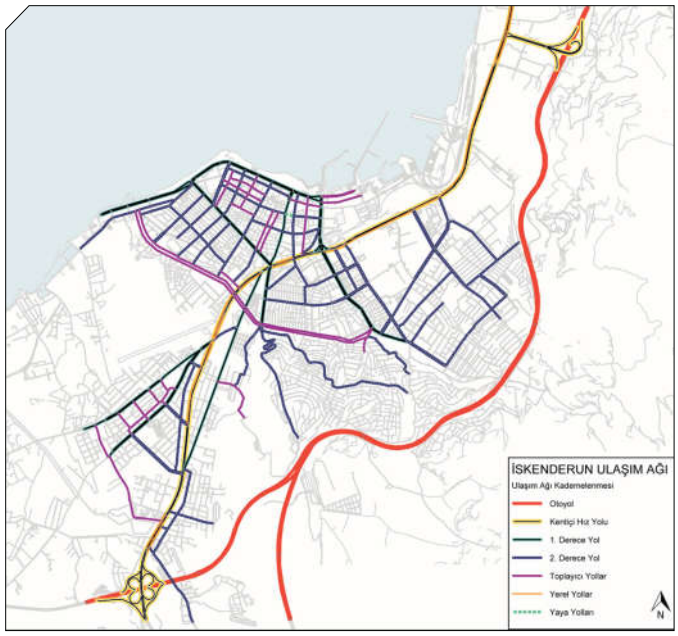

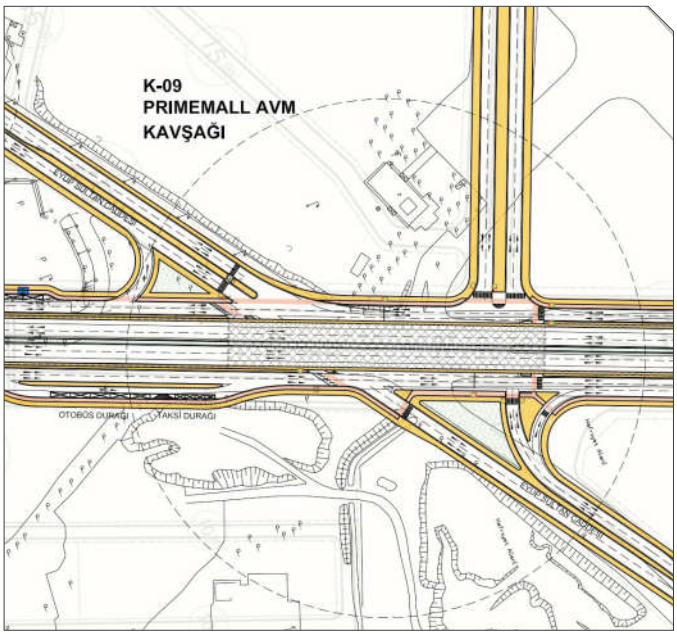

İŞİN ADI	TARSUS ULAŞIM ANA PLANI HAZIRLANMASI
PROJECT NAME	CITY OF TARSUS 2030 TRANSPORTATION MASTER PLAN

İşveren / Employer :	Tarsus Belediyesi / Tarsus Municipality
Proje Yapım Maliyeti / Construction Cost :	———
Yapıldığı Yıl / Year	2010 - 2012

TARSUS ULAŞIM ANA PLANININ HAZIRLANMASI	CITY OF TARSUS 2030 TRANSPORTATION MASTER PLAN
Mevcut ve Yeni Bilgilerin Toplanması (Mevcut Bilgiler, Hane Halkı Anketleri, Trafik Sayımları, Yolculuk Süresi Etütleri Toplu Taşıma Yolcu Sayımları ve Anketleri v.b.)	Data Collection (Existing Data, Household Surveys, Traffic Counts, Travel Time Surveys, Public Transport Passenger Counts and Surveys, etc.)
Mevcut Durum Tespitinin Yapılması	Analysis of Existing Conditions
Trafik Mikro Simülasyon Analizleri	Traffic Micro Simulation Analysis
Koridor ve Kavşak Projeleri	Coridor and Intersection Design
Talep Tahmin Modelinin Kurulması ve Kalibrasyonu	Travel Demand Modeling and Calibration of The Model
Ulaşım Ana Planının Hazırlanması	Preparation of Transportation Master Plan
Toplu Taşıma Planlanması	Public Transportation Planning
Akıllı Trafik Yönetim Sistemlerinin Planlanması	Intelligent Transportation Systems Planning
Keşif ve Metraj Raporunun Hazırlanması	Bill of Quantities

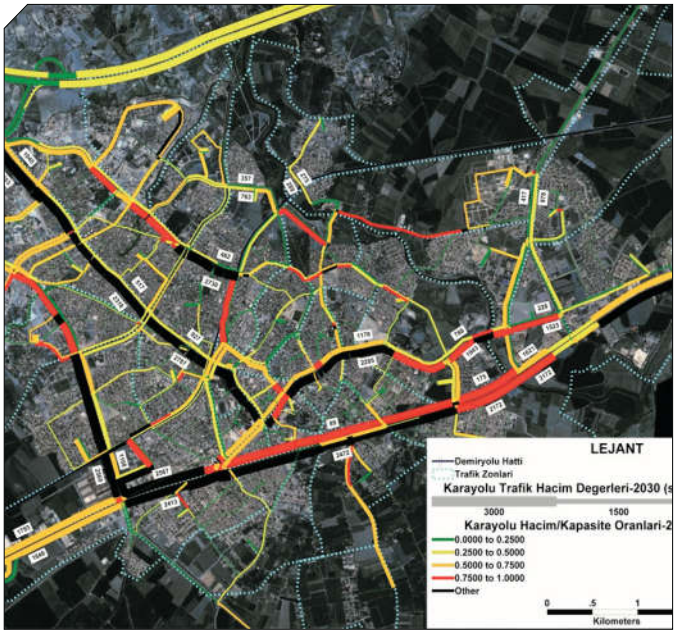

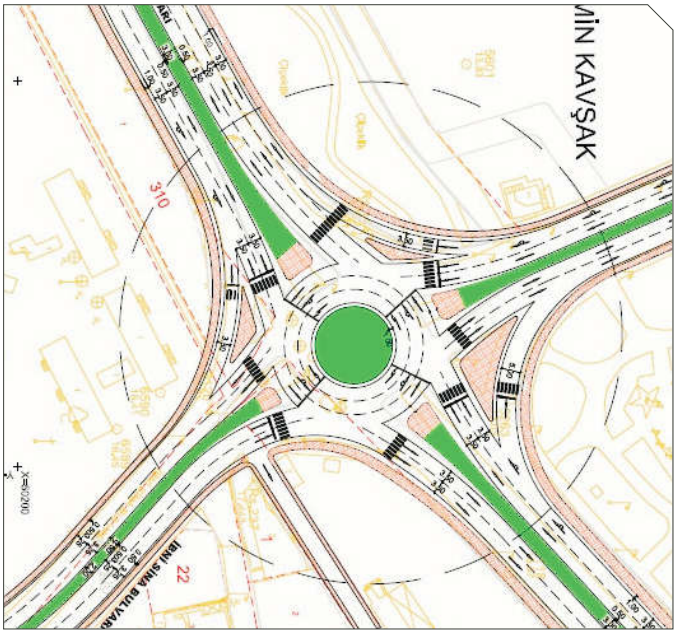

İŞİN ADI	TEKİRDAĞ ULAŞIM ANA PLANI HAZIRLANMASI
PROJECT NAME	CITY OF TEKİRDAĞ 2025 TRANSPORTATION MASTER PLAN

İşveren / Employer : Tekirdağ Belediyesi / Tekirdağ Municipality

Proje Yapım Maliyeti / Construction Cost : ———

Yapıldığı Yıl / Year : 2012 - 2013

TEKİRDAĞ 2025 ULAŞIM ANA PLANI HAZIRLANMASI	CITY OF TEKİRDAĞ 2025 TRANSPORTATION MASTER PLAN
Mevcut ve Yeni Bilgilerin Toplanması (Mevcut Bilgiler, Hane Halkı Anketleri, Trafik Sayımları, Yolculuk Süresi Etütleri Toplu Taşıma Yolcu Sayımları ve Anketleri v.b.)	Data Collection (Existing Data, Household Surveys, Traffic Counts, Travel Time Surveys, Public Transport Passenger Counts and Surveys, etc.)
Mevcut Durum Tespitinin Yapılması	Analysis of Existing Conditions
Trafik Mikro Simülasyon Analizleri	Traffic Micro Simulation Analysis
Koridor ve Kavşak Projeleri	Coridor and Intersection Design
Talep Tahmin Modelinin Kurulması ve Kalibrasyonu	Travel Demand Modeling and Calibration of The Model
Alternatiflerin Oluşturulması ve Test Edilmesi	Creation and Testing of Alternatives
Ulaşım Ana Planının Hazırlanması	Preparation of Transportation Master Plan
Toplu Taşıma Planlanması	Public Transportation Planning
Devlet Karayolu ve Kentiçi Yol Kavşak Projeleri (22 km. - 50 Kavşak)	State Highway And Urban Corridor (22 km.) and Intersection (50) Design
Keşif ve Metraj Raporunun Hazırlanması	Bill of Quantities

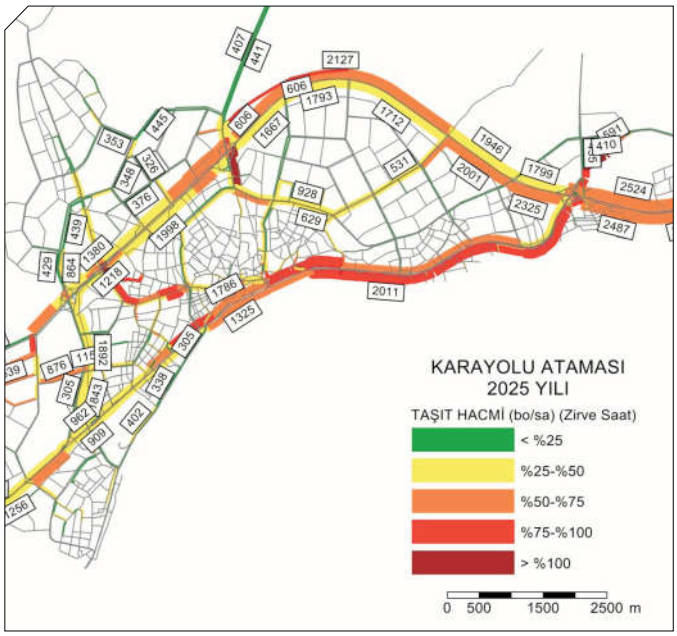

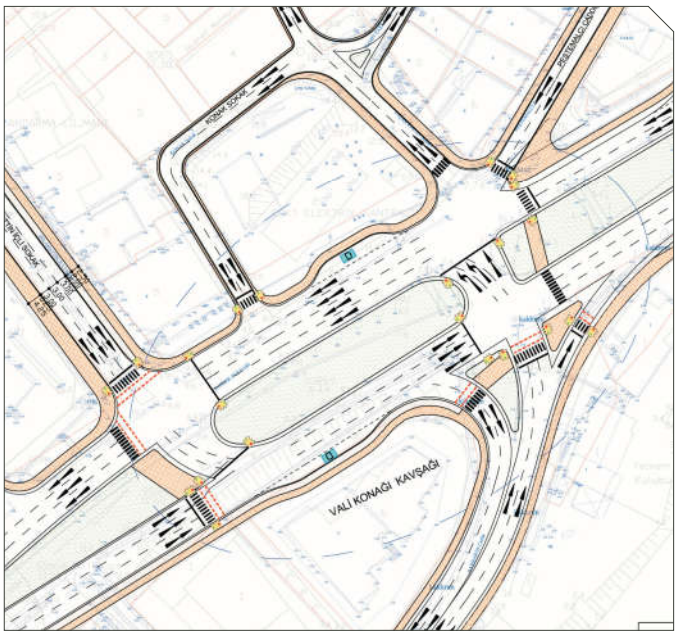

İŞİN ADI	ADANA HAFİF METRO SİSTEMİ PROJESİ 2.ETAP GÜZERGAHI ULAŞIM ETÜDÜ HAZIRLANMASI İŞİ
PROJECT NAME	THE FEASIBILITY AND TRAVEL DEMAND ANALYSIS OF ADANA LIGHT RAIL SYSTEM (2nd STAGE)

İşveren / Employer : Adana Büyükşehir Belediyesi / Adana Metropolitan Municipality

Proje Yapım Maliyeti / Construction Cost : ———

Yapıldığı Yıl / Year : 2013

ADANA HAFİF METRO SİSTEMİ PROJESİ 2. ETAP GÜZERGAH ULAŞIM ETÜDÜ HAZIRLANMASI İŞİ	THE FEASIBILITY AND TRAVEL DEMAND ANALYSIS OF ADANA LIGHT RAIL SYSTEM (2nd STAGE)
Ulaşım ve Trafik Etüdü	Transportation and Traffic Analysis
Yolculuk Talep - Tahmin Hesapları Yapılması	Travel Demand Forecasting
Teknik Fizibilite Raporu Hazırlanması	Technical Feasibility Report
Mali ve Ekonomik Fizibilite Raporu Hazırlanması	Financial and Economic Feasibility Reports
Toplu Taşıma Sistemi Entegrasyonu	Analysis of Public Transportation Integration
İşletme Planının Oluşturulması	Operation Planning
Araç İhtiyacı Planlaması	Fleet Planning
AYGM (DLH) Onayının Alınması	Approval of National Authority
Keşif - Metraj Raporlarının Hazırlanması	Bill of Quantities

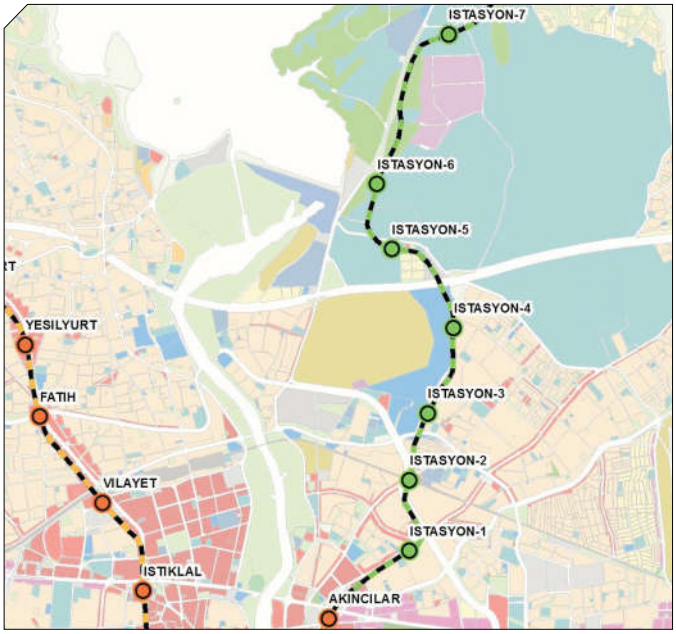

İŞİN ADI	BURSA HAFİF RAYLI SİSTEM (3.AŞAMA DOĞU HATTI) UYGULAMA PROJESİ (7 Km)
PROJECT NAME	FINAL DESIGN OF BURSA LIGHT RAIL TRANSIT (LRT) SYSTEM (3nd STAGE OF THE EAST LINE)

İşveren / Employer :	Bursa Büyükşehir Belediyesi / Bursa Metropolitan Municipality
Proje Yapım Maliyeti / Construction Cost :	100.000.000 USD
Yapıldığı Yıl / Year :	2010 - 2011

BURSA HAFİF RAYLI SİSTEM (3.AŞAMA DOĞU HATTI) UYGULAMA PROJESİ 7Km	FINAL DESIGN OF BURSA LIGHT RAIL TRANSIT (LRT) SYSTEM (3nd STAGE OF THE EAST LINE
Ulaşım ve Trafik Etüdü	Transportation and Traffic Analysis
Ulaşım Modeli Kurulması	Travel Demand Modeling
Yolculuk Talep - Tahmin Hesapları Yapılması	Travel Demand Forecasting
Teknik Fizibilite Raporu Hazırlanması	Technical Feasibility Report
Mali ve Ekonomik Fizibilite Raporu Hazırlanması	Financial and Economic Feasibility Reports
Kavramsal Proje Raporu Hazırlanması	Conceptual Project Report
Keşif - Metraj Raporlarının Hazırlanması	Bill of Quantities

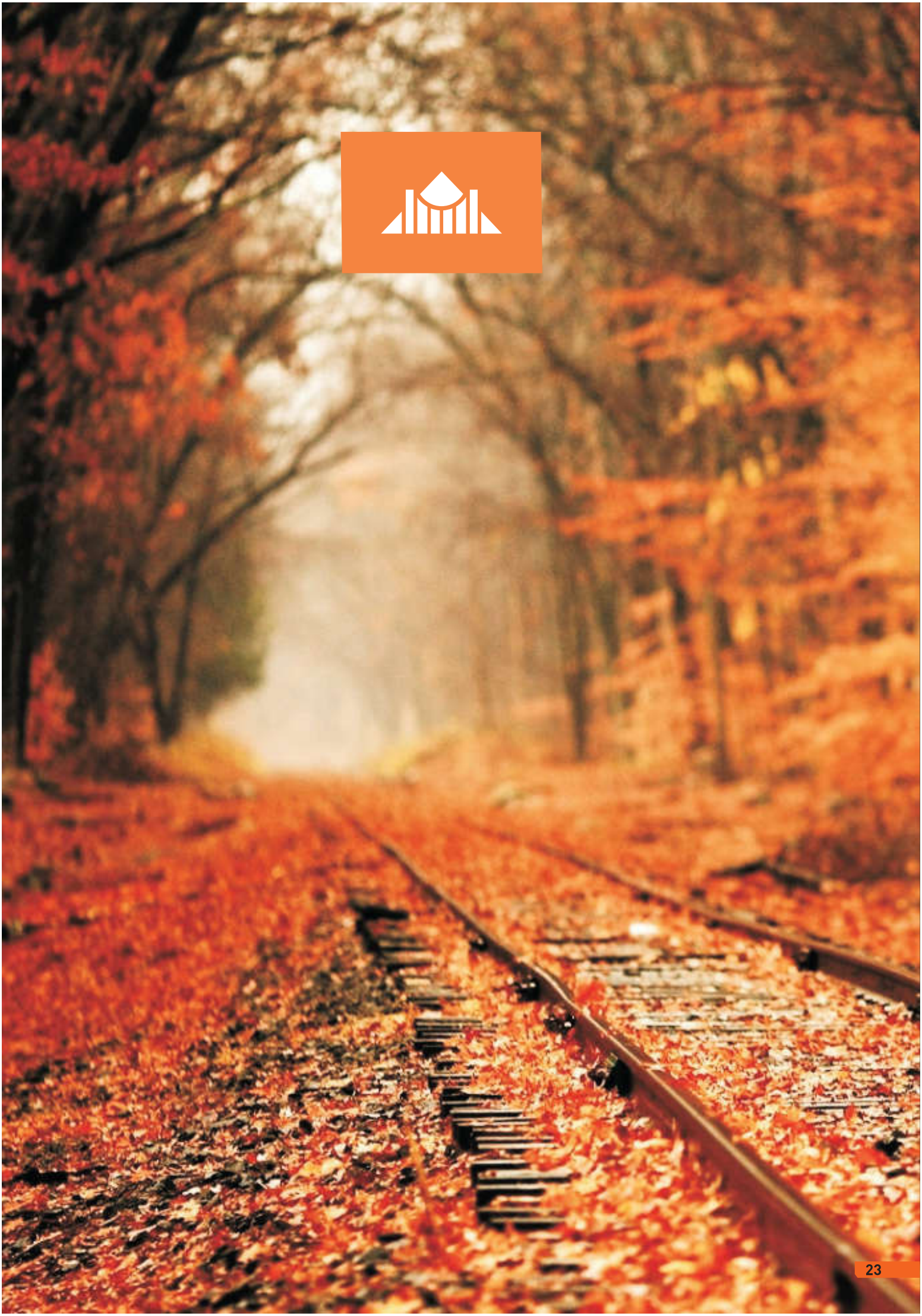

67
01102

BOĞAZİÇİ PROJE

Mühendislik Planlama ve İnş. San. Tic. Ltd. Şti.
Engineering Planning and Consulting Ltd.

RAYLI SİSTEM PROJELERİ

RAILWAY DESIGN PROJECTS

RAYLI SİSTEM PROJELERİ

RAILWAY DESIGN PROJECTS

İŞİN ADI	DİYARBAKIR KENT İÇİ HAFİF RAYLI SİSTEM HATTI AVAN VE UYGULAMA PROJELERİ İLE FİZİBİLİTE ETÜTLERİ HAZIRLANMASI İŞİ (15 km.)
PROJECT NAME	PRELIMINARY AND FINAL DESIGN AND FEASIBILITY STUDIES OF DİYARBAKIR URBAN LIGHT RAIL SYSTEM (15 km.)
İşveren / Employer :	Diyarbakır Büyükşehir Belediyesi / Diyarbakır Metropolitan Municipality
Proje Yapım Maliyeti / Construction Cost :	250.000.000 Euro
Yapıldığı Yıl / Year :	2011 - 2013

DİYARBAKIR KENT İÇİ HAFİF RAYLI SİSTEM HATTI AVAN VE UYGULAMA PROJELERİ İLE FİZİBİLİTE ETÜTLERİ HAZIRLANMASI İŞİ	PRELIMINARY AND FINAL DESIGN AND FEASIBILITY STUDIES OF DİYARBAKIR URBAN LIGHT RAIL SYSTEM (15 km.)
Güzergah Etütleri	Alignment Studies
Plan Profil, Enkesit, Tipkesit, Köprülü Kavşak Projeleri	Horizontal & Vertical Alignment, Cross Section, Typical Section, Interchange Design
Elektro Mekanik Uygulama Projeleri	Final Design of Electro-Mechanical Parts
Depo Sahası Avan ve Uygulama Projeleri (100.000m^2)	Preliminary & Final Design of Depot Site (100.000 m^2)
Atölye Binası Mimari- Statik,Tesisat,Drenaj Ön ve Kesin Projeleri (10.000m^2)	Preliminary & Final Architectural, Static, Installation and Drainage Design of Workshop Building (10.000 m^2)
İstasyon, Tesisat-Trafo, Katener Projeleri	Station Installation & Transformer, Catenary Design
Harita Çalışmaları ve Jeolojik Etütler	Surveying and Geological Studies
İstasyon Mimari Planları	Architectural Design of Station
Teknik, Mali ve Ekonomik Fizibilite Raporlarının Hazırlanması	Technical, Financial and Economic Feasibility Reports
Keşif, Metraj ve Teknik Şartname Raporları	Bill of Quantities and Technical Specification

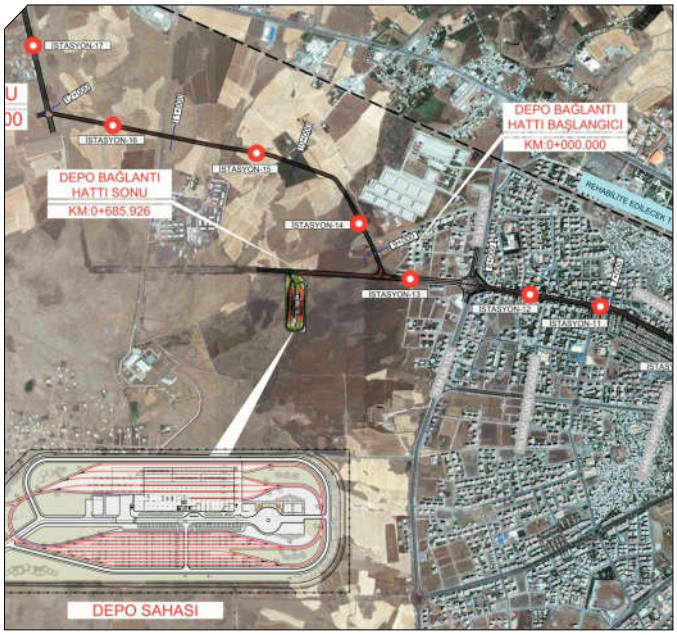

RAYLI SİSTEM PROJELERİ

RAILWAY DESIGN PROJECTS

İŞİN ADI	DİYARBAKIR TCDD DEMİRYOLU ANAHAT ETÜT VE PROJELERİ İLE FİZİBİLİTE ETÜT RAPORLARININ HAZIRLANMASI İŞİ (15km.)
PROJECT NAME	THE PRELIMINARY DESIGN AND FEASIBILITY STUDIES OF DIYARBAKIR TURKISH STATE RAILWAY MAIN LINE (15 KM)

İşveren / Employer :	Diyarbakır Büyükşehir Belediyesi / Diyarbakır Metropolitan Municipality
Proje Yapım Maliyeti / Construction Cost :	150.000.000 Euro
Yapıldığı Yıl / Year :	2011 - 2013

DİYARBAKIR TCDD DEMİRYOLU ANAHAT ETÜT VE PROJELERİ İLE FİZİBİLİTE ETÜT RAPORLARININ HAZIRLANMASI İŞİ	THE PRELIMINARY DESIGN AND FEASIBILITY STUDIES OF DIYARBAKIR TSR (Turkish State Railway) MAINLINE
Mevcut Demiryolu Hattı Güzergah Etütleri (15km.)	Alignment Studies of Existing Railway Line (15 Km)
Plan, Profil, Tipkesit, Köprülü Kavşak Projeleri	Horizontal & Vertical Plans, Profiles, Typical Sections, Interchange Design
Elektro Mekanik Ön Projeleri	Preliminary Design of Electro-mechanical Parts
İstasyon, Tesisat-Trafo, Katener Projeleri	Station, Installation & Transformer, Catenary Design
İstasyon Mimari Planları	Architectural Design of Stations
Teknik, Mali ve Ekonomik Fizibilite Raporlarının Hazırlanması	Technical, Financial And Economic Feasibility Report
Keşif, Metraj ve Teknik Şartname Raporları	Bill of Quantities And Technical Specification

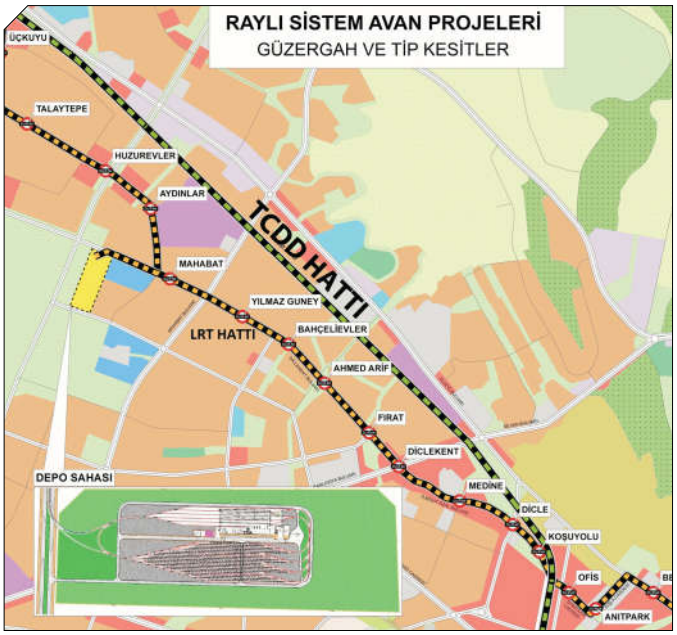

RAYLI SİSTEM PROJELERİ

RAILWAY DESIGN PROJECTS

İŞİN ADI	MERSİN RAYLI SİSTEM PROJELERİ VE FİZİBİLİTE ETÜTLERİNİN HAZIRLANMASI
PROJECT NAME	THE FINAL DESIGN AND FEASIBILITY STUDIES OF MERSİN RAILWAY LINE (18 km.)

İşveren / Employer : Mersin Büyükşehir Belediyesi / Mersin Metropolitian Municipality

Proje Yapım Maliyeti / Construction Cost : ———

Yapıldığı Yıl / Year : 2009 - 2010

MERSİN RAYLI SİSTEM PROJELERİNİN VE FİZİBİLİTE ETÜTLERİNİN HAZIRLANMASI (18 km.)	THE FINAL DESIGN AND FEASIBILITY STUDIES OF MERSİN RAILWAY LINE (18 km.)
Güzergah Etütlerinin Yapılması	Alignment Studies
Güzergah Projelerinin Hazırlanması(18 km)	Final Alignment Design(18 km)
Raylı Sistem Depo Projeleri (35.000 m^2)	Final Design of Depot Site (35.000 m^2)
Raylı Sistem Atölye Projeleri (10.140 m^2)	Final Design of Workshop Building
Elektro ve Mekanik Uygulama Projeleri	Final Design of Electro - Mechanical Parts
Teknik, Mali ve Ekonomik Fizibilite Etütleri	Technical, Financial and Economic Feasibility Study
Keşif - Metraj ve Teknik Şartnamer	Bill of Quantities And Technical Specifications

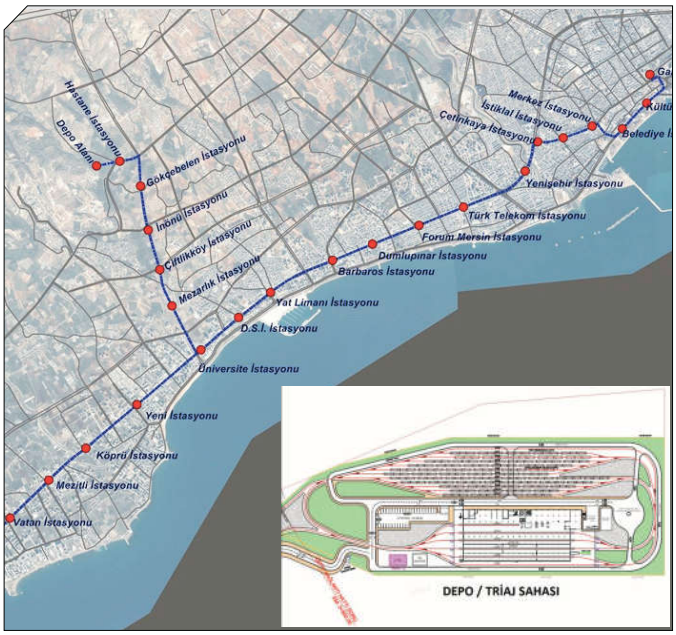

RAYLI SİSTEM PROJELERİ

RAILWAY DESIGN PROJECTS

İŞİN ADI	GAZİANTEP HAFİF RAYLI SİSTEM VE DEPO SAHASI UYGULAMA PROJELERİ (10 km)
PROJECT NAME	THE FINAL DESIGN OF GAZIANTEP LIGHT RAIL SYSTEM (10 KM)

İşveren / Employer : Gaziantep Büyükşehir Belediyesi / Gaziantep Metropolitan Municipality

Proje Yapım Maliyeti / Construction Cost : 50.000.000 USD

Yapıldığı Yıl / Year : 2010

GAZİANTEP HAFİF RAYLI SİSTEM VE DEPO SAHASI UYGULAMA PROJELERİ	THE FINAL DESIGN OF GAZİANTEP LIGHT RAIL SYSTEM (10 KM)
Ulaşım ve Trafik Etüdü	Transportation and Traffic Analysis
Güzergah Etüdü	Alignment Studies
Güzergah Alternatiflerinin Geliştirilmesi	Development of Alternative Alignments
Güzergah Uygulama Projeleri (10km)	Final Alignment Design (10 km)
Trafik Sirkülasyon Projeleri	Traffic Circulation Plans
Trafik Simülasyonu	Traffic Micro Simulation Analysis
Kavşak Projeleri	Intersection Design
İstasyon Uygulama Projeleri	Final Design of Stations
Depo Sahası Uygulama Projeleri (45.000m^2)	Final Design of Depot Site (45.000 m^2)
Atölye Binası ve Triyaj alanı Mimari-Statik Uygulama Projeleri (10.000m^2)	Final Design of Workshop Building
Elektro - Mekanik Uygulama Projeleri	Final Design of Electro-Mechanical Parts
Keşif - Metraj ve Teknik Şartnameler	Bill of Quantities and Technical Specifications

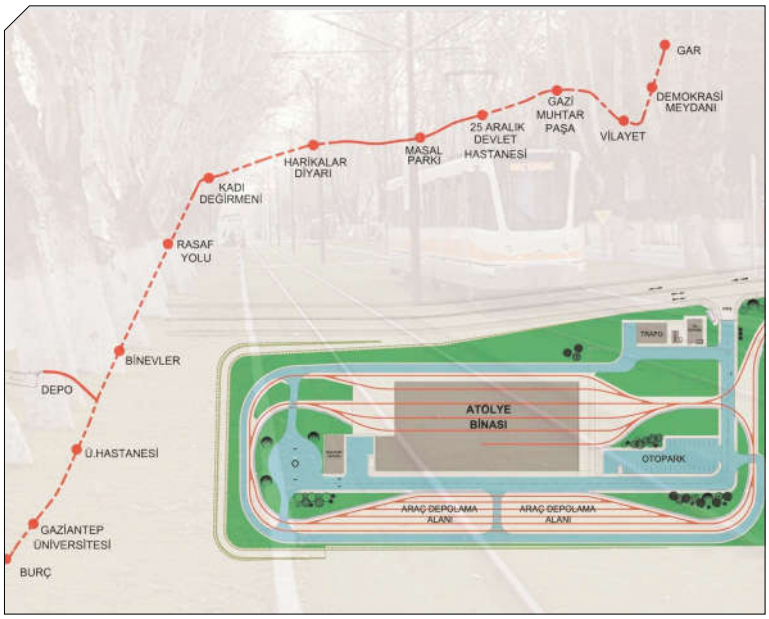

RAYLI SİSTEM PROJELERİ

RAILWAY DESIGN PROJECTS

İŞİN ADI	KONYA MEVCUT TRAMVAY HATTININ UZATILMASI FİZİBİLİTE ETÜDÜ VE UYGULAMA PROJELERİ (5 km)
PROJECT NAME	THE FEASIBILITY STUDIES AND FINAL DESIGN OF KONYA TRAMLINE EXTENSION (5 km)

İşveren / Employer :	Konya Büyükşehir Belediyesi / Konya Metropolitan Municipality
Proje Yapım Maliyeti / Construction Cost :	23.000.000 USD
Yapıldığı Yıl / Year :	2008 - 2010

ULAŞIM, TRAFİK VE GÜZERGAH ANALİZİ,TRAMVAY HATTI VE İSTASYONLARI UYGULAMA PROJELERİ	THE FEASIBILITY STUDIES AND FINAL DESIGN OF KONYA TRAMLINE EXTENSION (5 KM)
Ulaşım ve Trafik Etütleri	Transportation and Traffic Studies
Teknik Mali ve Ekonomik Fizibilite Etütleri	Technical, Financial and Economic Feasibility Study
Güzergah Alternatiflerinin Geliştirilmesi	Development of Alternative Alignments
Tramvay Hattı Güzergah Avan Projesi (5 km)	Preliminary Design of the Tramway Line (5 km)
Kent Merkezi Trafik Etüdü ve Kavşak Projeleri	Traffic Analysis And Intersection Design
Güzergah Uygulama Projeleri	Final Alignment Design
İstasyon Uygulama Projeleri (9 Adet)	Final Design of Stations (9 Stations)
Depo Sahası Uygulama Projeleri	Final Design of Depot Site
Atölye Binası ve Triyaj Alanı Mimari-Statik Uygulama Projeleri	Final Design of Workshop Building
Elektro - Mekanik Uygulama Projeleri	Final Design of Electro - Mechanical Parts
Keşif - Metraj ve Teknik Şartnameler	Bill of Quantities and Technical Specifications

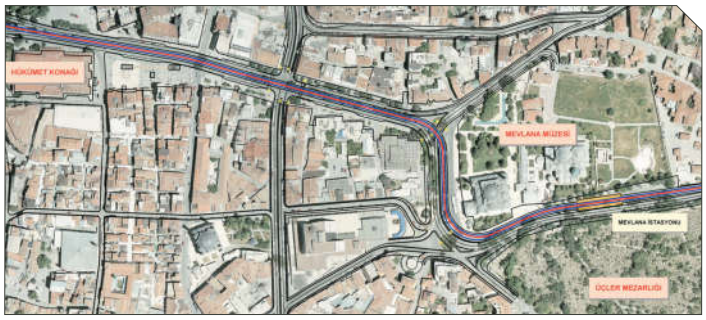

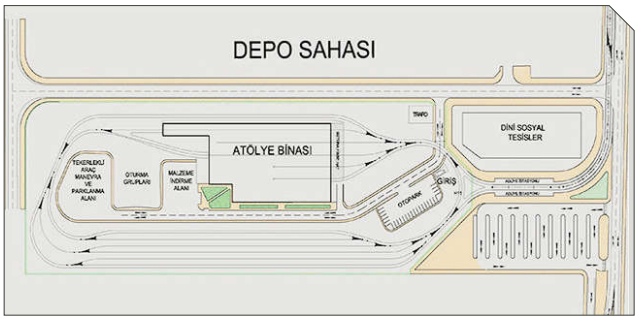

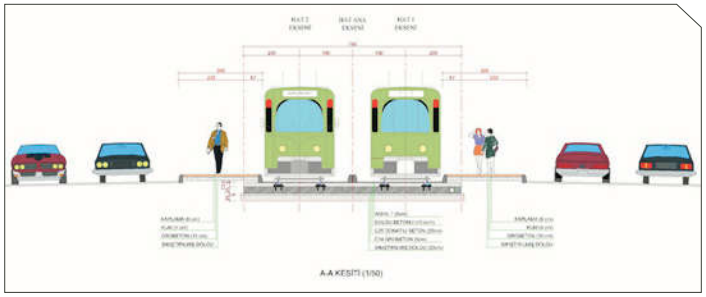

RAYLI SİSTEM PROJELERİ

RAILWAY DESIGN PROJECTS

İŞİN ADI	DLH - MARMARAY PROJESİ KADIKÖY BÖLGESİ AYRILIKÇEŞME İSTASYON PROJESİ
PROJECT NAME	DLH (MINISTRY OF TRANSPORTATION) – MARMARAY PROJECT TRANSPORTATION ANALYSIS & DESIGN OF KADIKOY AYRILIKÇEŞME STATION

İşveren / Employer :	DLH (ULAŞTIRMA BAKANLIĞI) / GAMA-NUROL ORTAKLIĞI / MINISTRY OF TRANSPORTION
Proje Yapım Maliyeti / Construction Cost :	800.000.000 Euro
Yapıldığı Yıl / Year :	2004 - 2013

DLH (ULAŞTIRMA BAKANLIĞI) – MARMARAY PROJESİ KADIKÖY BÖLGESİ AYRILIKÇEŞME İSTASYON PROJESİ	DLH (MINISTRY OF TRANSPORTATION) – MARMARAY PROJECT TRANSPORTATION ANALYSIS & DESIGN OF KADIKOY AYRILIKÇEŞME STATION
Ulaşım ve Trafik Etüdü	Transportation and Traffic Analysis
Marmaray ve Anadoluray İstasyonları Etüdü	Marmaray and Anadoluray Stations Analysis
Bölgesel Ulaşım ve Kavşak Projeleri	Regional Transportation and Intersection Projects
Avan Projelerinin Hazırlanması	Preliminary Design of Station
İnşaat Aşamalarının Hazırlanması	Planning of Construction Stages
Keşif - Metraj Raporlarının Hazırlanması	Bill of Quantities

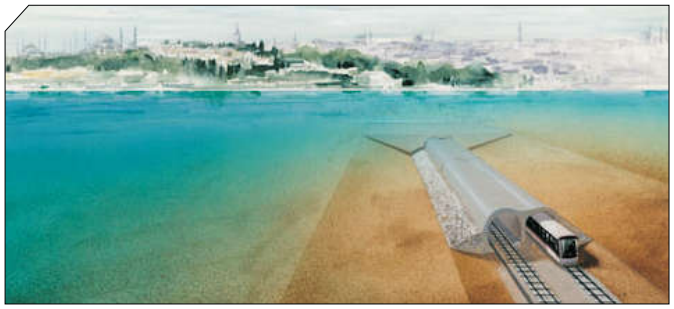

İŞİN ADI	İSTANBUL KABATAŞ-TAKSİM ARASI FÜNİKÜLER SİSTEM FİZİBİLİTE ETÜT, GÜZERGAH AVAN VE UYGULAMA PROJELERİ
PROJECT NAME	THE FEASIBILITY STUDY, PRELIMINARY AND FINAL DESIGN OF FUNICULAR SYSTEM BETWEEN KABATAŞ-TAKSİM STATIONS

İşveren / Employer :	İstanbul Büyükşehir Belediyesi / Istanbul Metropolitan Municipality
Proje Yapım Maliyeti / Construction Cost :	25.000.000 USD
Yapıldığı Yıl / Year	2006

TRAMVAY HATTININ ULAŞIM, TRAFİK, GÜZERGAH VE FİZİBİLİTE ETÜTLERİ, GÜZERGAH VE İSTASYON UYGULAMA PROJELERİ	THE FEASIBILITY STUDY, PRELIMINARY AND FINAL DESIGN OF FUNICULAR SYSTEM BETWEEN KABATAŞ - TAKSİM STATIONS
Ulaşım ve Trafik Etütleri	Transportation and Traffic Analysis
Teknik Mali ve Ekonomik Fizibilite Etütleri	Technical, Financial and Economic Feasibility Studies
Güzergah Alternatiflerinin Geliştirilmesi	Development of Alternative Alignments
Güzergah Uygulama Projeleri	Final Alignment Design
İstasyon Uygulama Projeleri	Final Design of Stations
Elektro - Mekanik Uygulama Projeleri	Final Design of Electro-Mechanical Parts
Keşif - Metraj ve Teknik Şartnameler	Bill of Quantities and Technical Specifications

RAYLI SİSTEM PROJELERİ

RAILWAY DESIGN PROJECTS

İŞİN ADI	İZMİR ÜÇ KUYULAR - FAHRETTİN ALTAY ARASI HAFİF METRO UYGULAMA PROJESİ
PROJECT NAME	TRANSPORTATION & TRAFFIC ANALYSIS AND FINAL DESIGN OF LIGHT RAIL SYSTEM (LRT) BETWEEN İZMİR ÜÇ KUYULAR AND FAHRETTİN ALTAY STATIONS

İşveren / Employer :	İzmir Büyükşehir Belediyesi / Izmir Metropolitan Municipality
Proje Yapım Maliyeti / Construction Cost :	230.000.000 USD
Yapıldığı Yıl / Year :	2002

İZMİR ÜÇ KUYULAR - FAHRETTİN ALTAY ARASI HAFİF METRO UYGULAMA PROJELERİ	TRANSPORTATION AND TRAFFIC ANALYSIS AND FINAL DESIGN OF LIGHT RAIL SYSTEM (LRT) BETWEEN İZMİR ÜÇ KUYULAR AND FAHRETTİN ALTAY STATIONS
Ulaşım ve Trafik Etüdü	Transportation and Traffic Analysis
Güzergah Etütleri	Alignment Design Studies
Güzergah Alternatiflerinin Geliştirilmesi	Development of Alternative Alignments
Güzergah Uygulama Projeleri	Final Alignment Design
İstasyon Uygulama Projeleri	Final Design of Stations
Aç - Kapa Tünel Uygulama Projeleri	Final Design of Cut & Cover Tunnel
Delme Tünel Uygulama Projeleri	Final Design of Bored Tunnel
Elektro - Mekanik Uygulama Projeleri	Final Design Electro-Mechanical Parts
Keşif - Metraj ve Teknik Şartnameler	Bill of Quantities and Technical Specifications

BOĞAZİÇİ PROJE

Mühendislik Planlama ve İnş. San. Tic. Ltd. Şti.
Engineering Planning and Consulting Ltd.

KARAYOLU VE SANAT YAPILARI PROJELERİ

HIGHWAY AND HIGHWAY STRUCTURES DESIGN PROJECTS

İŞİN ADI PROJECT NAME	ISTANBUL KARAYOLU TÜP GEÇİŞİ – KISIM 1&3 AVAN ve UYGULAMA PROJELERİ HAZIRLANMASI İŞİ ISTANBUL STRAIT ROAD TUBE CROSSING PROJECT BASIC AND DETAILED DESIGN SERVICES FOR PART 1 AND PART 3

İşveren / Employer : AYGM - Yapı Merkezi İnş. ve San. A.Ş. ve SK Eng. & Const. Co., Ltd. Joint Venture

Proje Yapım Maliyeti / Construction Cost : ———

Yapıldığı Yıl / Year : 2012 - Devam

ISTANBUL KARAYOLU TÜP GEÇİŞİ – KISIM 1&3 AVAN ve UYGULAMA PROJELERİ HAZIRLANMASI İŞİ	ISTANBUL STRAIT ROAD TUBE CROSSING PROJECT BASIC AND DETAILED DESIGN SERVICES FOR PART 1 AND PART 3
Yol Tasarım Hizmetleri (35 km)	Highway Design (35 km)
Sanat Yapıları Tasarım Hizmetleri (60.000 m2)	Highway Structure Design (60.000 m2)
Trafik Mühendisliği ve Simülasyon Hizmetleri	Traffic Engineering and Traffic Micro Simulations
Yapı ve Depremsel Tasarım Hizmetleri	Structural and Earthquake Engineering
Altyapılara Yönelik Makine ve Elektrik Mühendisliği Hizmetleri	Mechanical and Electrical (Road Services,Drainage,Lighting etc.) Engineering (Utility Based)
Geoteknik Mühendislik Hizmetleri	Geo-Technical Engineering
Arayüz Mühendisliği Hizmetleri	Interface Engineering
Trafik Yönetimi ve Altyapıları Hizmetleri	Traffic Management And Utilities
Çevre Mühendisliği Hizmetleri	Environmental Engineering
Peyzaj Mimarı Hizmetleri	Landscape Design
Tasarım Entegrasyonu Hizmetleri	System-Wide Interface and Coordination Between Civil Works and Other Services

İŞİN ADI	MERSİN – ADANA ARASI D400 DEVLET YOLU ETÜT PROJE MÜHENDİSLİK HİZMETLERİ İŞİ
PROJECT NAME	FINAL DESIGN OF MERSİN – ADANA D400 STATE HIGHWAY

İşveren / Employer : Karayolları Genel Müdürlüğü / General Directorate of Highways

Proje Yapım Maliyeti / Construction Cost : 600.000.000 $

Yapıldığı Yıl / Year : 2012 - Devam

MERSİN – ADANA ARASI D400 DEVLET YOLU ETÜT PROJE MÜHENDİSLİK HİZMETLERİ İŞİ	STUDY AND PROJECT ENGINEERING SERVICES FOR MERSIN – ADANA D400 STATE HIGHWAY
Topoğrafik Harita Yapımı	Topographic Maps
Yol Projeleri (180 km)	Highway Design (180 km)
Köprü Projeleri (60.000 m2)	Bridge Design (60.000 m2)
Jeolojik Etüt Projeleri	Geological Studies
Trafik Uygulama Projeleri	Traffic Implementation Projects
Aydınlatma Projeleri	Lighting Design(180 km)
Peyzaj Projeleri (180 km)	Landscape Design
Geoteknik Etüt Raporları	Geotechnic Study Reports
Drenaj Uygulama Projeleri (180 km.)	Final Drainage Design(180 km)
Keşif Metraj Raporlarının Hazırlanması	Bill of Quantities

İŞİN ADI	TCK - DİYARBAKIR SEYRANTEPE KAVŞAĞI YOL, KAVŞAK, VİYADÜK VE TÜNEL UYGULAMA PROJELERİ
PROJECT NAME	ROADWAY, INTERSECTION, VIADUCT AND TUNNEL DESIGN OF DİYARBAKIR SEYRANTEPE INTERSECTION

İşveren / Employer : Karayolları Genel Müdürlüğü - 9. Bölge Müdürlüğü / General Directorate of Highways

Proje Yapım Maliyeti / Construction Cost : 15.000.000 USD

Yapıldığı Yıl / Year : 2010

6000 m KARAYOLU, 1 ADET KATLI KAVŞAK, 1 ADET ALT GEÇİT, 500 M VİYADÜK UYGULAMA PROJELERİ	FINAL DESIGN OF A 6000 m LONG HIGHWAY, 1 UNDERPASS, INTERCHANGE AND A 500M LONG VIADUCT
Ulaşım ve Trafik Etütleri ve Simülasyonları	Transportation and Traffic Studies and Traffic Microsimulations
Güzergah ve Kavşak Uygulama Projeleri(6 km.)	Alignment and Intersection Design (6 km.)
Viyadük ve Alt Geçit Statik Uygulama Projeleri	Structural Design Works of Viaduct and Underpass
Aplikasyon Projeleri	Implementation Drawings
Boykesit, Enkesit ve Tipenkesit Projeleri	Cross-Sections, Typical Sections and Profile
Trafik Yatay ve Düşey İşaretleme Projeleri	Signing and Striping Design
Drenaj Projeleri	Drainage Design
Otokorkuluk Projeleri	Barrier Design
Keşif - Metraj Raporları ve Şartnamelerin Hazırlanması	Bill of Quantities and Technical Specifications

İŞİN ADI	HABUR SINIR KAPISI TIR GARAJI, SOSYAL TESİSLERİ VE BAĞLANTI YOLU İLE KATLI KAVŞAK UYGULAMA PROJELERİ
PROJECT NAME	FINAL DESIGN OF TRUCK PARKING AREA, SOCIAL FACILITIES, ACCESS ROAD, SIDE ROAD AND INTERCHANGE IN HABUR BORDER REGION

İşveren / Employer :	Karayolları 9.Bölge Müdürlüğü + Şırnak Valiliği / 9th Reginal Directorate of Highways
Proje Yapım Maliyeti / Construction Cost :	50.000.000 USD
Yapıldığı Yıl / Year :	2009 - 2012

5000 ARAÇ KAPASİTELİ HABUR TIR PARKI KOMPLEKSİ VE ALTYAPI UYGULAMA PROJELERİ	FINAL DESIGN OF HABUR TRUCK PARKING COMPLEX WITH 5000 - VEHICLE CAPACITY
Ulaşım - Trafik Etüdü ve Mikro Trafik Simülasyonları	Transportation And Traffic Studies and Traffic Micro Simulations
Trafik Talep Tahmini (Tır-Ağır Vasıta)	Traffic Demand Modelling (Truck- Heavy Vehicles)
600.000 m2 Depolama Sahası ve Sosyal Tesis Uygulama Projesi	The Final Design of 600.000 m^2 Truck Parking Area and Social Facilities
Depolama Alanına Giriş - Çıkış Otomasyon Projesi	Intelligent Access System Design of Truck Parking and Queuing Area
Elektrik - Mekanik Uygulama Projeleri	Electrical and Mechanical Final Design
Altyapı Uygulama Projeleri	Utility Design
Yanyol Güzergah Uygulama Projesi	Final Design of The Side Road Alignment
Katlı Kavşak Statik Uygulama Projesi	Structural Final Design of The Interchange
Keşif - Metraj Raporları ve Şartnamelerin Hazırlanması	Bill of Quantities and Technical Specifications

İŞİN ADI	D-100 KARAYOLU HAREM-GEBZE ARASI YOL VE KATLI KAVŞAK UYGULAMA PROJELERİ (40 km)
PROJECT NAME	FINAL DESIGN OF ALIGNMENT AND INTERCHANGES ON D-100 HIGHWAY HAREM-GEBZE SECTION (40 km.)

İşveren / Employer : İstanbul Büyükşehir Belediyesi - Ulaşım Daire Başkanlığı / Istanbul Metropolitan Municipality

Proje Yapım Maliyeti / Construction Cost : 800.000.000 $

Yapıldığı Yıl / Year : 2006

D-100 GEBZE - HAREM ARASI KARAYOLU VE YANYOLLARIN UYGULAMA PROJESİ (40 km)	FINAL DESIGN OF ALIGNMENT AND INTERCHANGES ON D-100 HIGHWAY HAREM-GEBZE SECTION
Ulaşım ve Trafik Etütleri ve Simülasyonları	Transportation And Traffic Studies And Traffic Micro Simulations
Güzergah ve Kavşak Alanları Vaziyet Planları	Site Plans of Alignment and Intersection
Güzergah ve Kavşak Uygulama Projeleri	Final Design of Road Alignment And Intersection
Katlı Kavşak Uygulama Projeleri (9 Adet)	Final Design of Interchanges (9 Nos)
Altgeçit Uygulama Projeleri (6 Adet)	Final Design of Underpasses (6 Nos)
Jeolojik, Jeoteknik ve Harita Çalışmaları	Geological And Geotechnical Studies And Survey Facilities
Alt Geçit ve İstinat Duvarı(8000 m) Statik Uygulama Projeleri	Structural Final Design of Underpasses and Retaining Walls (8000 m)
Trafik Uygulama Projeleri	Signing And Striping Design
Drenaj Projeleri	Final Design of Drainage
Keşif - Metraj Raporları ve Şartnamelerin Hazırlanması	Bill of Quantities and Technical Specifications

İŞİN ADI	TOPÇULAR VE AŞIROĞLU KÖPRÜLÜ KAVŞAKLARI UYGULAMA PROJELERİ
PROJECT NAME	FINAL DESIGN OF TOPÇULAR AND AŞIROĞLU INTERCHANGES

İşveren / Employer : Kocaeli Büyükşehir Belediyesi / Kocaeli Metropolitan Municipality

Proje Yapım Maliyeti / Construction Cost : ———

Yapıldığı Yıl / Year : 2012

TOPÇULAR VE AŞIROĞLU KÖPRÜLÜ KAVŞAKLARI UYGULAMA PROJELERİ	FINAL DESIGN OF TOPÇULAR AND AŞIROĞLU INTERCHANGES
Karayolu Uygulama Projelerinin Hazırlanması	Final Design of Highway
Trafik ve Otokorkuluk Projelerinin Hazırlanması	Signing, Striping And Barrier Design
Köprü Projelerinin Hazırlanması (5000 m2)	Final Design of Bridge Design (5000m2)
Araştırma Mühendisliği Projelerinin Hazırlanması	Research and Development Studies
Drenaj Projelerinin Yapılması	Final Design of Drainage
Altyapı Deplase Projelerinin Yapılması	Utility Divension Design
Aydınlatma Projelerinin Hazırlanması	Lighting Design
3D Animasyon Hazırması	3D Animations
Keşif Metraj Raporlarının Hazırlanması	Bill of Quantities

İŞİN ADI	ESENLER CUMHURİYET MEYDANI-ESKİ BLD. BŞK. ÖNÜ KAVŞAK UYGULAMA PROJESİ
PROJECT NAME	FINAL DESIGN OF THE INTERSECTION AT CUMHURIYET SQUARE OF ESENLER DISTRICT

İşveren / Employer : İstanbul Büyükşehir Belediyesi / Istanbul Metropolitan Municipality

Proje Yapım Maliyeti / Construction Cost : 25.000.000 $

Yapıldığı Yıl / Year : ———

4000 M KARAYOLU, 1 ADET KATLI KAVŞAK, 1 ADET ALT GEÇİT UYGULAMA PROJELERİ	FINAL DESIGN OF 4000 M LONG HIGHWAY, 1 INTERCHANGE AND 1 UNDERPASS
Ulaşım-Trafik Etütleri ve Simülasyonları	Transportion And Traffic Studies And Traffic Micro Simulations
Güzergah ve Kavşak Uygulama Projeleri (860 m)	Final Design of The Alignment and Intersection (860 m)
Alt Geçit Statik Uygulama Projeleri (1975 m²)	Final Design of Underpass (1975 m²)
Kazıklı İstinat Duvarı Statik Uygulama P. (261 m)	Final Design of Retaining Walls
Aplikasyon Projeleri	Implementation Drawings
Boykesit, Enkesit ve Tipenkesit Projeleri	Cross-Sections, Typical Sections and Vertical Alignment Drawings
Trafik Yatay ve Düşey İşaretleme Projeleri	Signing And Striping Design
Drenaj Projeleri	Drainage Design
Otokorkuluk Projeleri	Barrier Design

İŞİN ADI	MARMARAY (TÜP GEÇİT), KADIKÖY BÖLGESİ KATLI KAVŞAK UYGULAMA PROJELERİ
PROJECT NAME	FINAL DESIGN OF THE INTERCHANGE WITHIN THE SCOPE OF MARMARAY (TUBE PASSAGE) PROJECT IN KADIKOY DISTRICT

İşveren / Employer :	DLH Marmaray Konsorsiyumu / Marmaray Consortion
Proje Yapım Maliyeti / Construction Cost :	30.000.000 $
Yapıldığı Yıl / Year :	2004 - 2013

MARMARAY (TÜP GEÇİT) PROJESİ, KADIKÖY BÖLGESİ KATLI KAVŞAK UYGULAMA PROJELERİ	FINAL DESIGN OF INTERCHANGE IN KADIKOY WITHIN THE SCOPE OF MARMARAY (TUBE CROSS) PROJECT
Ulaşım-Trafik Etütleri ve Simülasyonları	Transportation And Traffic Studies And Traffic Microsimulations
5000 m Karayolu Uyg. Prj.	Final Design of a-5000 m-long Highway
2 Adet Üst Geçit Statik Uygulama Projesi	Final Design of 2 Overpasses
2 Adet Alt Geçit Statik Uygulama Projesi	Final Design of 2 Underpasses
Yaya Sirkülasyon Projesi ve Yaya Köprüleri	Pedesrian Circulation and Footbridge Design
Altyapı ve Drenaj Projeleri	Utility and Drainage Design
Boykesit Enkesit ve Tipenkesit Projeleri	Vertical Alignment, Cross Section and Typical Section Drawings
Trafik Yatay ve Düşey İşaretleme Projeleri	Signing and Striping Design
Otokorkuluk Projeleri	Barrier Design

İŞİN ADI	DİYARBAKIR-URFA YOLU DİCLEKENT KAVŞAĞI YOL, KAVŞAK, ALTGEÇİT UYGULAMA PROJELERİ
PROJECT NAME	FINAL DESIGN OF ROAD ALIGNMENT AND INTERSECTION AT URFA HIGHWAY-DICLEKENT INTERSECTION

İşveren / Employer : Diyarbakır Büyükşehir Belediyesi / Diyarbakır Metropolitan Municipality

Proje Yapım Maliyeti / Construction Cost : 10.000.000 $

Yapıldığı Yıl / Year : ———

8000 m KARAYOLU VE YANYOLU, 1 ADET ALT GEÇİT UYGULAMA PROJELERİ	FINAL DESIGN OF A-8000 M-LONG HIGHWAY AND SIDE ROAD AND 1 UNDERPASS
Ulaşım ve Trafik Etütleri ve Simülasyonları	Transportation And Traffic Studies and Traffic Microsimulations
Güzergah ve Kavşak Uygulama Projeleri (8000 m)	Final Design of Alignment (8000 m) and Intersection
Alt Geçit Statik Uygulama Projeleri	Underpass Structural Design
Aplikasyon Projeleri	Implementation Drawings
Boykesit, Enkesit ve Tipenkesit Projeleri	Vertical Alignment Cross-section and Typical Cross-section Drawings
Trafik Yatay ve Düşey İşaretleme Projeleri	Signing and Striping Design
Drenaj Projeleri	Drainage Design
Otokorkuluk Projeleri	Barrier Design

İŞİN ADI	SUDAN KHARTOUM 3 ADET (AL-AMLAK, MC-NIMR VE AL-GASR) KATLI KAVŞAK UYGULAMA PROJELERİ
PROJECT NAME	FINAL DESIGN OF 3 INTERHANGES (AL-AMLAK, MC-NIMR VE AL-GASR) IN THE CITY OF KHARTOUM/SUDAN

İşveren / Employer : Sudan Hükümeti / Government of Sudan

Proje Yapım Maliyeti / Construction Cost : 20.000.000 $

Yapıldığı Yıl / Year : 2005 - Devam

SUDAN KHARTOUM 3 ADET (AL-AMLAK, MC-NIMR VE AL-GASR) KATLI KAVŞAK UYGULAMA PROJELERİ	FINAL DESIGN OF 3 INTERHANGES (AL-AMLAK, MC-NIMR VE AL-GASR) IN THE CITY OF KHARTOUM/SUDAN
Güzergah Uygulama Projeleri	Final Design of Alignment
Boykesit ve Enkesitleri	Vertical Alignment and Cross-Section Drawings
Statik Projeleri	Structural Design
Aydınlatma Projeleri	Illumination Design
Trafik Yatay ve Düşey İşaretleme Projeleri	Signing And Stripping Design
Sulama ve Peyzaj Projeleri	Irrigation and Landscape Design
3D Modelleme ve Görselleştirme	3D Modelling and Visualisation

İŞİN ADI	DİYARBAKIR DİCLE NEHRİ ÜZERİNDE BAĞIVAR KÖPRÜSÜ UYGULAMA PROJESİ
PROJECT NAME	FINAL DESIGN OF BAGIVAR BRIDGE OVER DICLE RIVER IN THE CITY OF DİYARBAKIR

İşveren / Employer : Diyarbakır Büyükşehir Belediyesi / Diyarbakır Metropolitan Municipality

Proje Yapım Maliyeti / Construction Cost : 3.000.000 $

Yapıldığı Yıl / Year : 2008

DİYARBAKIR DİCLE NEHRİ ON GÖZLÜ KÖPRÜSÜ'NE ALTERNATİF 1 ADET 6 AÇIKLIKLI ÖNGERİLMELİ BASİT KİRİŞLİ KÖPRÜ VE 1500 m KARAYOLU UYGULAMA PROJELERİ	FINAL DESIGN OF A SINGLE-BEAN PRESTRESSED CONCRETE BRIDGE HAVING 6 SPANS AND A 1500 m LONG HIGHWAY AS AN ALTERNATIVE TO SO CALLED DIYARBAKIR DICLE RIVER ON GOZLU BRIDGE
Ulaşım ve Trafik Etütleri	Transportation and Traffic Studies
Trafik Düzenleme Projesi	Traffic Arrangement Plan
Vaziyet Planı	Site Plan
Güzergah ve Kavşak Uygulama Projeleri	Final Design of The Alignment and The Intersection
Boykesit, Enkesit ve Tipenkesit Projeleri	Vertical Alignment, Cross Section and Typical Section Drawings
Drenaj Projeleri	Drainage Design
Aplikasyon Planı	Implementation Drawings
1 Adet 6 Açıklıklı, L = 206,2 m Öngerilmeli Basit Kirişli Köprü Statik Uygulama Projesi	Structural Design of Pre-Stressed Bridge with Simple Beam, 6 Spans, L=206,2 m

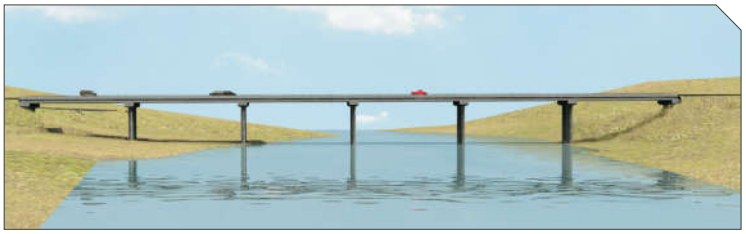

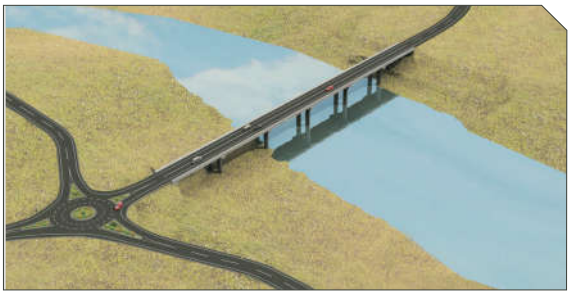

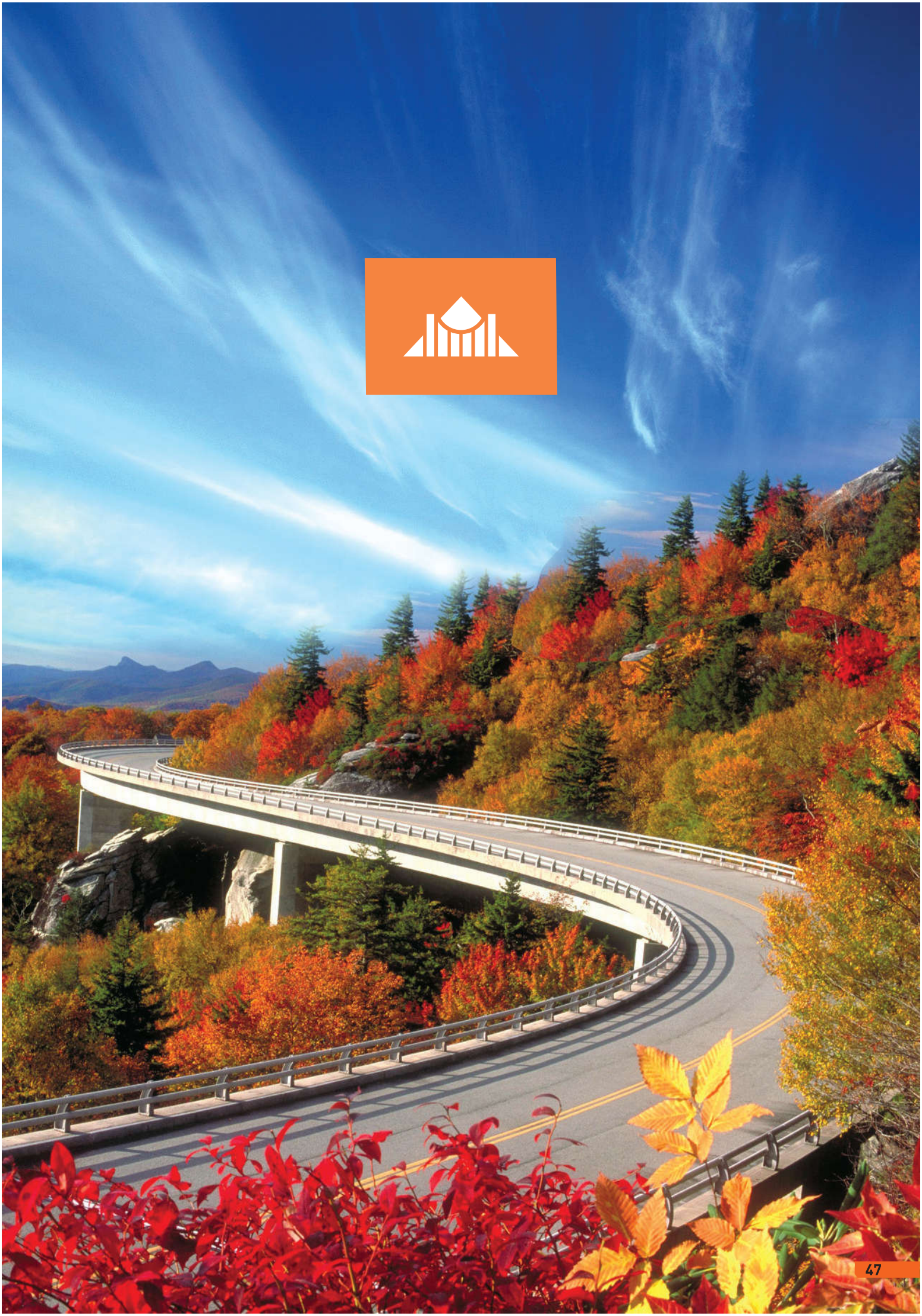

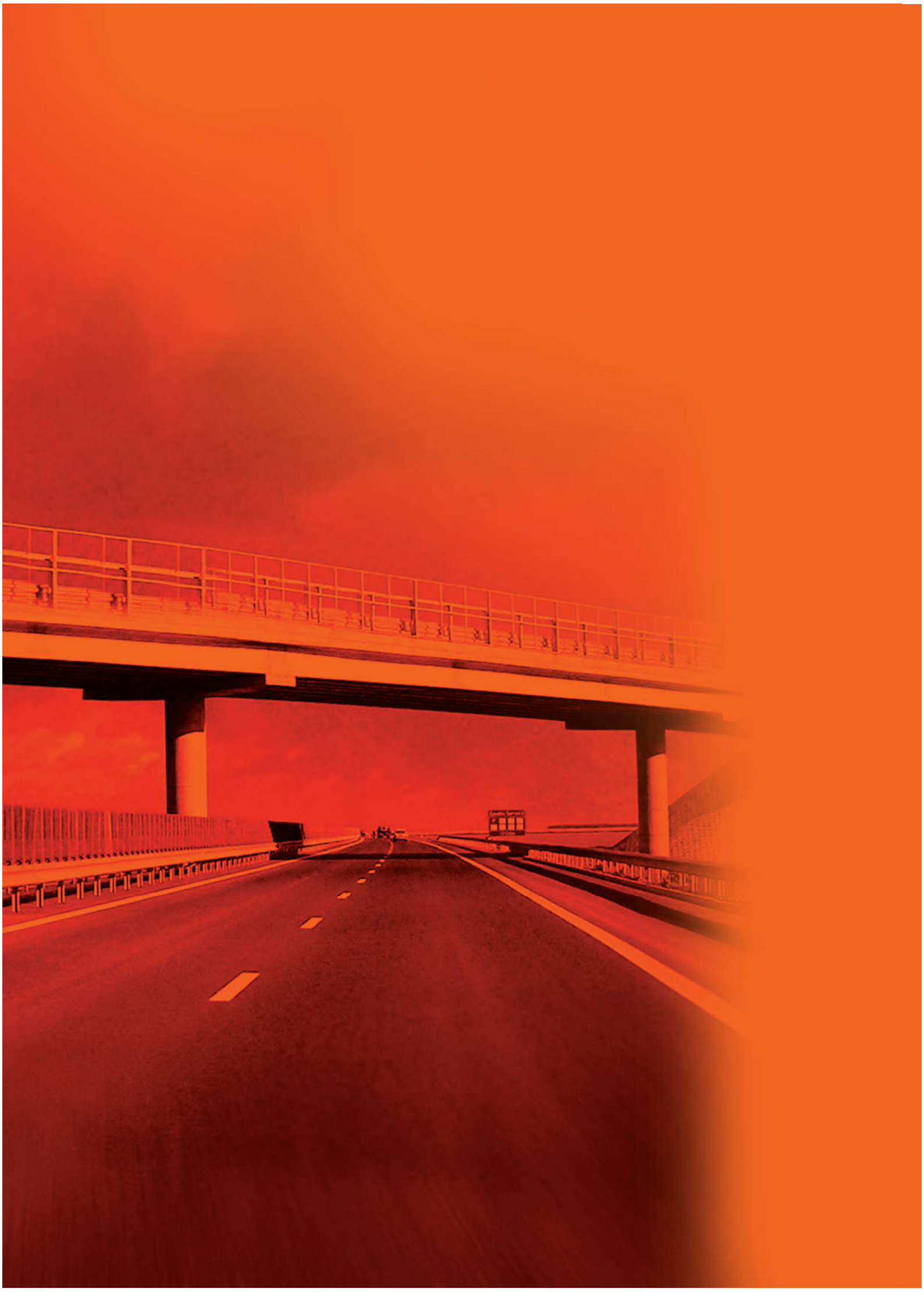

BOĞAZİÇİ PROJE

Mühendislik Planlama ve İnş. San. Tic. Ltd. Şti.
Engineering Planning and Consulting Ltd.

ULAŞTIRMA VE TRAFİK MÜHENDİSLİĞİ PROJELERİ

TRANSPORTATION AND TRAFFIC ENGINEERING PROJECTS

İŞİN ADI	MAKİNE İHTİSAS ORGANİZE SANAYİ BÖLGESİ ULAŞIM TRAFİK ETKİ DEĞERLENDİRME VE TALEP ANALİZİ HİZMETLERİ İŞİ
PROJECT NAME	TRAFFIC IMPACT STUDY OF MAKİNE İHTİSAS ORGANIZCEL INDUSTRIAL ZONE

İşveren / Employer : Makine İhtisas Organize Sanayi Bölgesi Müdürlüğü

Proje Yapım Maliyeti / Construction Cost : ———

Yapıldığı Yıl / Year : 2013

MAKİNE İHTİSAS ORGANİZE SANAYİ BÖLGESİ ULAŞIM TRAFİK ETKİ DEĞERLENDİRME VE TALEP ANALİZİ HİZMETLERİ İŞİ	TRAFFIC IMPACT STUDY OF MAKİNE İHTİSAS ORGANIZCEL INDUSTRIAL ZONE
Mevcut ve Yeni Bilgilerin Toplanması	Data Collection
Ulaşım Talep Tahmin Modelinin Hazırlanması	Travel Demand Modeling
Gelecek Durumun Değerlendirilmesi	Travel Demand Forecasting
Sorun ve Dar Boğazların Belirlenmesi	Identification of Bottlenecks
Ulaşım Bağlantı Önerilerinin Geliştirilmesi	Development of Mitigation Measures
Trafik Etki - Değerlendirme ve Talep Analizi Raporları	Traffic Impact Study And Demand Analysis Report

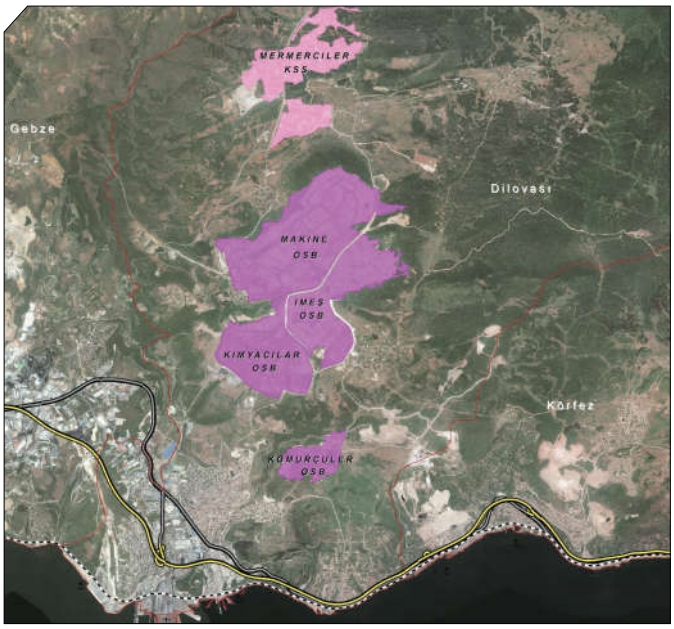

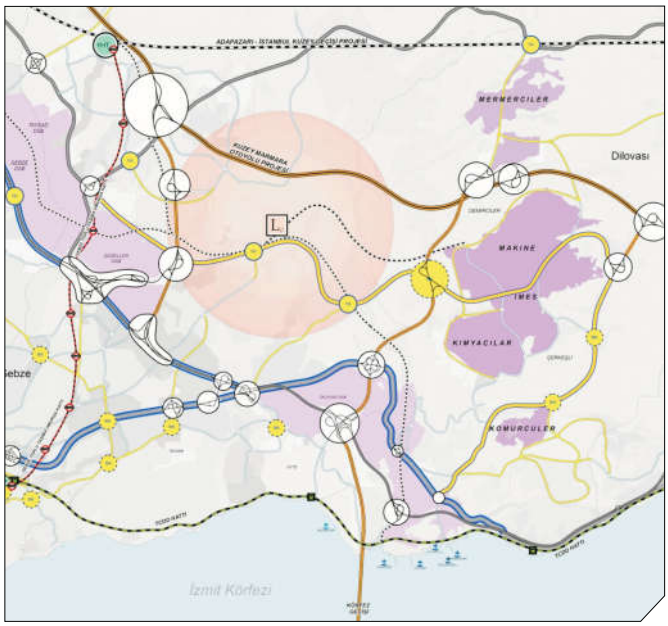

İŞİN ADI	KOCAELİ İLİ D-130 KARAYOLU ÜZERİ YAHYA KAPTAN KÖPRÜLÜ KAVŞAĞI İLE YUVACIK KÖPRÜLÜ KAVŞAĞI ARASI KARAYOLLARININ, YAN YOLLARININ VE KAVŞAKLARIN TRAFİK ETÜTLERİNİN YAPILARAK KAVRAM VE AVAN PROJELERİ HAZIRLANMASI
PROJECT NAME	TRAFFIC ANALYSIS, CONCEPTUAL AND PRELIMINARY DESIGN OF KOCAELİ D-130 STATE HIGHWAY BETWEEN YAHYA KAPTAN & YUVACIK INTERCHANGES

İşveren / Employer :	Kocaeli Büyükşehir Belediyesi / Kocaeli Metropolitan Municipality
Proje Yapım Maliyeti / Construction Cost :	———
Yapıldığı Yıl / Year :	2013

KOCAELİ İLİ D-130 KARAYOLU ÜZERİ YAHYA KAPTAN KÖPRÜLÜ KAVŞAĞI İLE YUVACIK KÖPRÜLÜ KAVŞAĞI ARASI KARAYOLLARININ, YAN YOLLARININ VE KAVŞAKLARIN TRAFİK ETÜTLERİNİN YAPILARAK KAVRAM VE AVAN PROJELERİ HAZIRLANMASI	TRAFFIC ANALYSIS CONCEPTUAL AND PRELIMINARY DESIGN OF KOCAELİ D-130 STATE HIGHWAY BETWEEN YAHYA KAPTAN & YUVACIK INTERCHANGES
Mevcut ve Yeni Bilgilerin Toplanması	Data Collection
Ulaşım ve Trafik Etüdünün Hesaplanması	Transportation And Traffic Studies
Sorun ve Dar Boğazların Belirlenmesi	Identification of Bottlenecks
Çözüm Alternatiflerinin Geliştirilmesi ve Modelde Test Edilmesi	Development of Solution Alternatives Conceptuals Design of Corridors And Intersections
Koridor ve Kavşak Kavram Projelerinin Hazırlanması	Traffic Micro Simulation Analysis
Trafik Mikro Simülasyonu	Preliminary Design of Coridors And Intersections
Kordior ve Kavşak Avan Projelerinin Hazırlanması	Traffic Impact Study Report

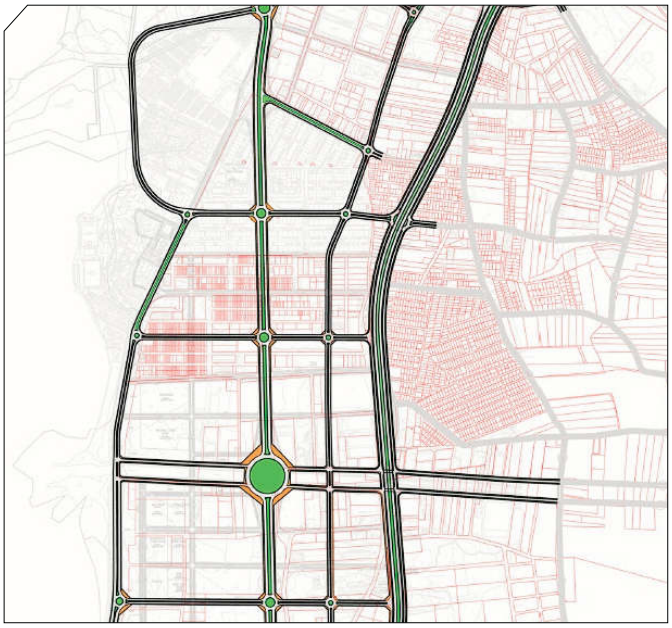

İŞİN ADI	MULTI TURKMALL AVM PROJELERİ İÇİN ULAŞIM - TRAFİK ETÜDÜ VE DANIŞMANLIĞI
PROJECT NAME	TRANSPORTATION AND TRAFFIC STUDIES OF MULTI TURKMALL SHOPPING MALLS IN TURKEY

İşveren / Employer :	Multi Türk Mall
Proje Yapım Maliyeti / Construction Cost :	800.000.000 $
Yapıldığı Yıl / Year :	2005 - Devam

MULTI TURKMALL AVM PROJELERİ İÇİN ULAŞIM - TRAFİK ETÜDÜ DANIŞMANLIĞI	TRANSPORTATION AND TRAFFIC STUDIES OF MULTI TURKMALL SHOPPING MALLS IN TURKEY
Ulaşım ve Trafik Etüdü	Transportation and Traffic Studies
Talep Tahmini	Trip Generation And Attraction Analysis
Fizibilite Etüdü	Feasibility Studies
Yol, Kavşak ve Köprü Uygulama Projeleri	Final Design of Corridors, Intersection And Structures
Toplu Taşıma Fizibilite Etüdü	Public Transportation Feasibility Studies

İŞİN ADI	TESCO-KİPA TÜRKİYE GENELİ ALIŞVERİŞ MERKEZLERİ ULAŞIM ETÜTLERİ VE PROJELERİ
PROJECT NAME	TRANSPORTATION STUDIES AND DESIGN SERVICES OF TESCO-KIPA OF SHOPPING MALLS IN TURKEY

İşveren / Employer :	TESCO - KİPA
Proje Yapım Maliyeti / Construction Cost :	200.000.000 Euro / Yıl
Yapıldığı Yıl / Year :	2004 - Devam

TESCO-KİPA TÜRKİYE GENELİ ALIŞVERİŞ MERKEZLERİ ULAŞIM ETÜTLERİ VE PROJELERİ	TRANSPORTATION STUDIES AND DESIGN SERVICES OF TESCO - KIPA OF SHOPPING MALLS IN TURKEY
Ulaşım ve Trafik Etüdü	Transportation and Traffic Studies
Talep Tahmini	Trip Generation and Attraction Analysis
Fizibilite Etüdü	Feasibility Studies
Yol, Kavşak ve Köprü Uygulama Projeleri	Final Design of Corridors, Intersection and Structures
Toplu Taşıma Fizibilite Etüdü	Public Transportation Feasibility Studies
İmar Planları ve Danışmanlığı	Development Plans
Gayrimenkul ve İmar Danışmanlığı	Real Estate and Development Consulting
Keşif Metraj Raporları	Bills of Quantities

İŞİN ADI	TORUNLAR GYO AVM ULAŞIM VE TRAFİK ETÜTLERİ DANIŞMANLIĞI TÜRKİYE GENELİ
PROJECT NAME	TRANSPORTATION AND TRAFFIC STUDIES OF TORUNLAR SHOPPING MALLS IN TURKEY

İşveren / Employer : Torunlar GYO

Proje Yapım Maliyeti / Construction Cost : 900.000.000 $

Yapıldığı Yıl / Year : 2007 - Devam

TORUNLAR GYO AVM ULAŞIM VE TRAFİK ETÜTLERİ DANIŞMANLIĞI TÜRKİYE GENELİ	TRASNPORTATION AND TRAFFIC STUDIES OF TORUNLAR SHOPPING MALLS IN TURKEY
Ulaşım ve Trafik Etüdü	Transportation Traffic Studies
Talep Tahmini	Trip Generation and Attraction Analysis
Fizibilite Etüdü	Feasibility Studies
Yol, Kavşak ve Köprü Uygulama Projeleri	Final Design of Corridors, Intersection and Structures
Toplu Taşıma Fizibilite Etüdü	Public Transportation Feasibility Studies
İmar Planları ve Danışmanlığı	Plan Works and Consulting
Gayrimenkul ve İmar Danışmanlığı	Development Plans Consulting
Keşif Metraj Raporları	Bills of Quantities

İŞİN ADI	MARMARAY (TÜP GEÇİT) PROJESİ TÜM İSTASYONLARI TRAFİK ETÜDÜ VE ULAŞIM PROJELERİ
PROJECT NAME	TRANSPORTATION AND TRAFFIC STUDIES OF ALL STATIONS OF MARMARAY METRO PROJECT

İşveren / Employer : DLH (Ulaştırma Bakanlığı) - Gama Nurol Ortaklığı / Ministry of Transportation

Proje Yapım Maliyeti / Construction Cost : ————

Yapıldığı Yıl / Year : 2004 - 2013

MARMARAY (TÜP GEÇİT) PROJESİ TÜM İSTASYONLARI TRAFİK ETÜDÜ VE ULAŞIM PROJELERİ	TRANSPORTATION AND TRAFFIC STUDIES OF ALL STATIONS OF MARMARAY METRO PROJECT
İnşaat Aşamalarının Planlanması	Construction Stages Planning
Ulaşım ve Trafik Etütleri	Transportation and Traffic Studies
Yol - Kavşak Projeleri	Final Design of Corridors, Intersection and Structures
Toplu Taşıma Sistemleri Terminal Alanları Düzenlemesi	Arrangement of the Terminals For Public Transport System
Kademeli Trafik Deplase Projeleri	Traffic Diversion Design For Various Stages
Uygulama Projeleri	Final Design
Trafik Mikro Simülasyonları	Traffic Micro - Simulation Analysis
Keşif Metraj Raporları	Bill of Quantities

İŞİN ADI	BAKÜ FLAME TOWERS ULAŞIM TRAFİK ETÜDÜ
PROJECT NAME	TRANSPROTATION AND TRAFFIC STUDIES OF BAKU FLAME TOWERS

İşveren / Employer :	Dia Holding
Proje Yapım Maliyeti / Construction Cost :	————
Yapıldığı Yıl / Year :	2009

BAKÜ FLAME TOWERS ULAŞIM TRAFİK ETÜDÜ	TRANSPROTATION STUDIES AND TRAFFIC SURVEY BAKU FLAME TOWERS PROJECT
Ulaşım ve Trafik Etüdü	Transportation Studies and Traffic Survey
Ulaşım Danışmanlığı	Transportation and Traffic Consulting
Yol, Kavşak ve Köprü Uygulama Projeleri	Corridor, Intersection and Structure Design
Toplu Taşıma Fizibilite Etüdü	Public Transportation Feasibility Studies

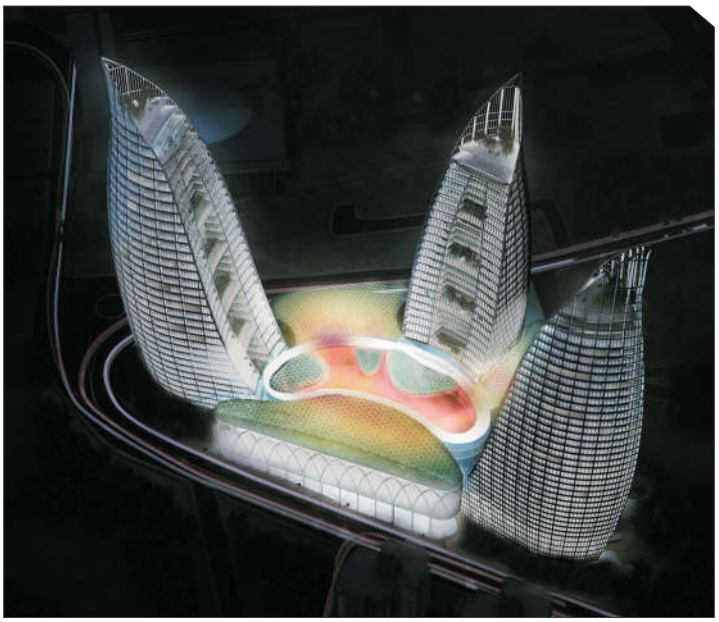

İŞİN ADI	İDO HAREM VE SİRKECİ ARABALI VAPUR TERMİNALİ YENİDEN DÜZENLEME
PROJECT NAME	RE-ARRANGEMENT OF IDO HAREM AND SİRKECİ FERRY BOAT PORT

İşveren / Employer :	IDO (İstanbul Deniz Otobüsleri) A.Ş. / Istanbul Seabuses and Fast Ferries
Proje Yapım Maliyeti / Construction Cost :	9.000.000 $
Yapıldığı Yıl / Year :	2007

IDO HAREM VE SİRKECİ BÖLGESİ ARABALI VAPUR TERMİNALİ ULAŞIM TRAFİK ETÜDÜ	TRANSPORTATION & TRAFFIC ANALYSIS OF IDO - HAREMAND SİRKECİ FERRY BOAT PORT PROJECT
Ulaşım Trafik Etüdü	Transportation And Traffic Studies
Trafik Mikro Simülasyonu ve Kuyruklanma Etütleri	Traffic Micro- Simulation and Queuing Analysis
Arabalı Vapur Talep Tahmini	Demand Analysis of Ferry
Ulaşım ve Trafik Düzenleme Proje Alternatiflerinin Belirlenmesi	Alternative Transportation and Traffic Arrangement Projects
Alternatif Proje Simülasyonları	Traffic Micro-Simulation of Various Alternatives
Depolama Sahası Projeleri	Storage Area Design
Uygulama Projeleri	Final Terminal Design

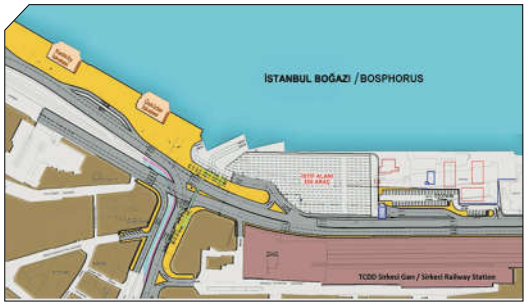

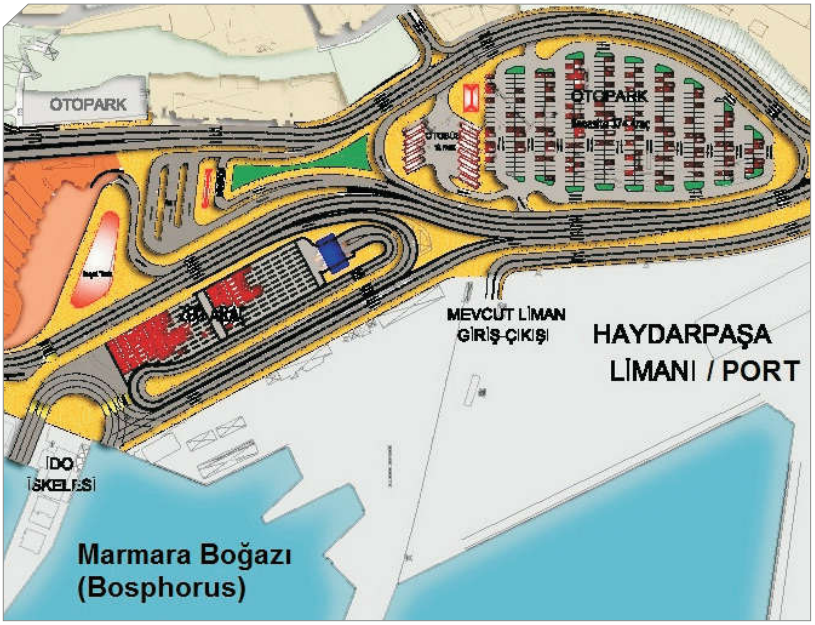

İŞİN ADI	ADAPAZARI KENT MERKEZİ ULAŞIM VE TRAFİK ETÜDÜ VE YOL-KAVŞAK UYGULAMA PROJELERİNİN HAZIRLANMASI
PROJECT NAME	TRANSPORTATION AND TRAFFIC STUDIES AND FINAL DESIGN OF CORRIDORS AND INTERSECTION IN ADAPAZARI

İşveren / Employer :	Sakarya Büyükşehir Belediyesi / Sakarya Metropolitan Municipality
Proje Yapım Maliyeti / Construction Cost :	———
Yapıldığı Yıl / Year :	2005

ADAPAZARI KENT MERKEZİ ULAŞIM VE TRAFİK ETÜDÜ, YOL - KAVŞAK UYGULAMA PROJELERİNİN HAZIRLANMASI	ADAPAZARI CITY CENTER TRANSPORTATION - TRAFFIC ANALYSIS AND FINAL DESIGN WORKS
Mevcut Durum Tespiti	Analysis of Existing Conelitions
Video Kamera ile Trafik Çekimleri	Traffic Counts And Analysis
Trafik Mikro Simülasyonları	Traffic Micro - Simulation Analysis
Trafik Talep Tahmini	Traffic Demand Analysis
Toplu Taşıma Sisteminin Planlanması	Public Transportation Planning
Otopark ve Yaya Etütlerine Bağlı Çözüm Projeleri	Pedestrian and Parking Planning
Öneri Ulaşım ve Trafik Düzenleme Proje Alternatiflerinin Belirlenmesi	Final Corridor And Intersection Designs
Trafik İşaret ve Levhaları	Final Design of Signing And Striping

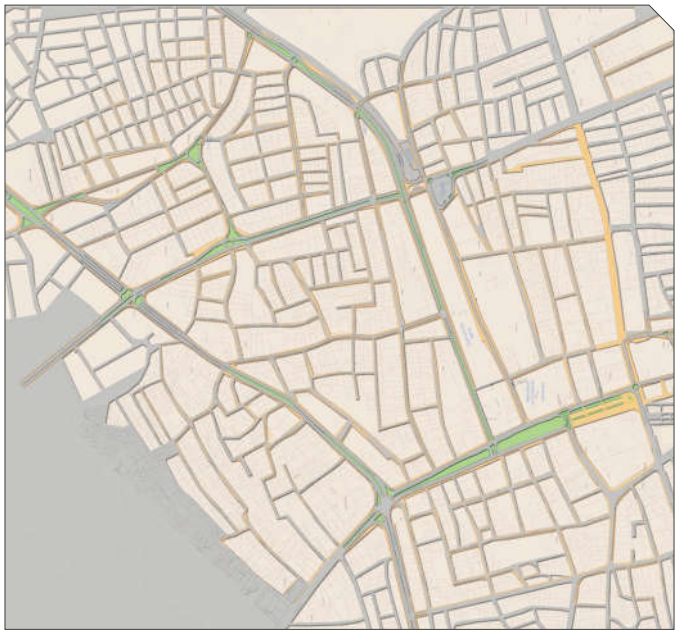

İŞİN ADI	İSTANBUL MAKROFORMU DÖNÜŞÜM GELİŞİM YATIRIM ODAKLI ULAŞIM SİSTEMİ ÖN PROJE VE FİZİBİLİTESİ (I. KADEME)
PROJECT NAME	PRELIMINARY PROJECT AND FEASIBILITY ANALYSIS OF TRANSPORTATION SYSTEM WITHIN THE SCOPE OF TRANSFORMATION AND DEVELOPMENT INVESTMENT WORKS OF ISTANBUL MACROFORM (STAGE-I)

İşveren / Employer : İstanbul Büyükşehir Belediyesi / Istanbul Metropolitan Municipality

Proje Yapım Maliyeti / Construction Cost : ———

Yapıldığı Yıl / Year : 2008

TÜM ULAŞIM VE TRAFİK ANALİZLERİNİN HAZIRLANARAK RAPORLANMASI VE BU ETÜTLER DOĞRULTUSUNDA TRAFİK SİMÜLASYONUNUN VE ÖNERİ PROJELERİN HAZIRLANMASI	REPORTS THROUGH THE ENTIRE TRANSPORTATION AND TRAFFIC ANALYSIS AND TRAFFIC SIMULATION USING A COMPARISON METHOD AND PRELIMINARY DESIGN WORKS
Trafik Sayımları	Traffic Counts And Analysis
Bölgesel Trafik Analizleri	Regional Traffic Analysis
Trafik Talep Tahmini	Traffic Demand Analysis
Trafik Mikro Simülasyonu	Traffic Micro Simulation
Nazım İmar Planının Etüt Edilmesi	Analysis of Development Plans
Orta-Uzun Vade Bölgesel Ulaşım Politikalarının Oluşturulması	Mid-Long Term Regional Transportation Policies
Öneri Projeler	Proposed Projects
Etüt ve Değerlendirme Raporu	Study and Assessment Report

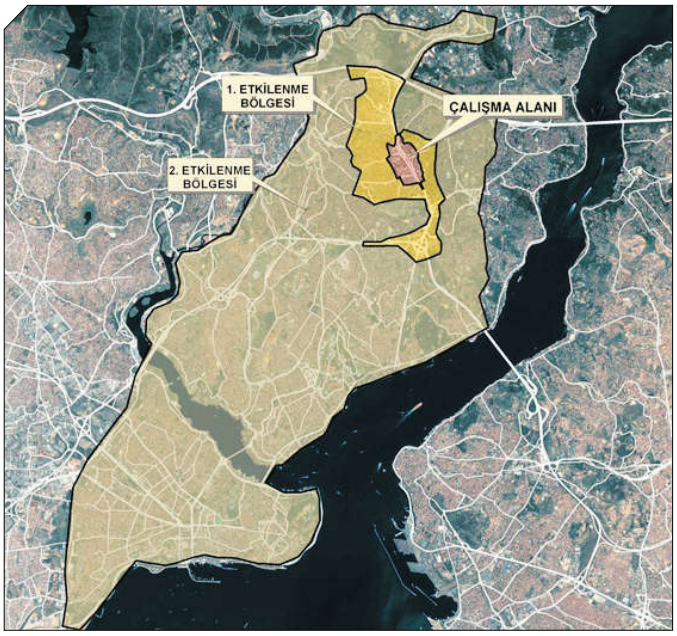

İŞİN ADI	İSTANBUL YENİKAPI TRANSFER MERKEZİ ULAŞIM ANALİZİ
PROJECT NAME	TRANSPORTATION STUDY OF YENIKAPI TRANSFER STATION

İşveren / Employer : İstanbul Büyükşehir Belediyesi / Istanbul Metropolitan Municipality

Proje Yapım Maliyeti / Construction Cost : ———

Yapıldığı Yıl / Year : 2006

İSTANBUL YENİKAPI TRANSFER MERKEZİ ULAŞIM ANALİZİ	TRANSPORTATION STUDY OF YENIKAPI TRANSFERR STATION
Mevcut Durum Tespiti Çalışmaları	Analysis of Existing Conditions
Ulaşım - Trafik Etüdü	Transportation and Traffic Studies
Hacim ve Kapasite Hesapları	Traffic Volume Capacity Calculations
Toplu Taşıma Sistemleri Kapasite Kullanımı	Demand Capacity Analysis of Public Transport
Yaya ve Otopark Etütleri	Pedestrian and Car Parking Analysis
Trafik Mikro Simülasyonları	Traffic Micro Simulations

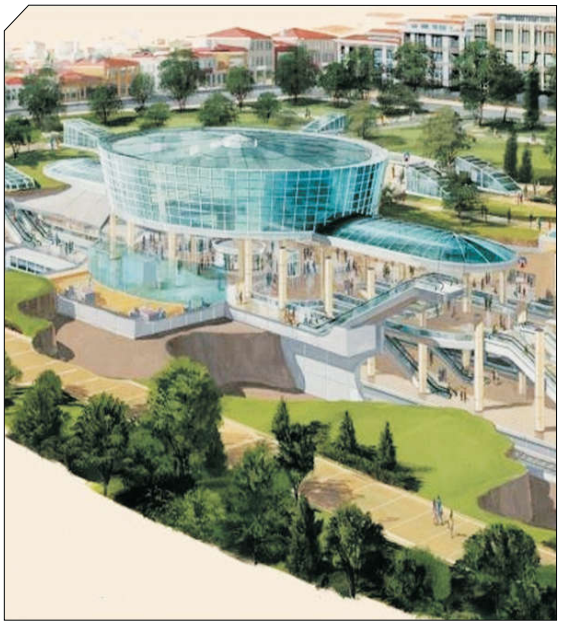

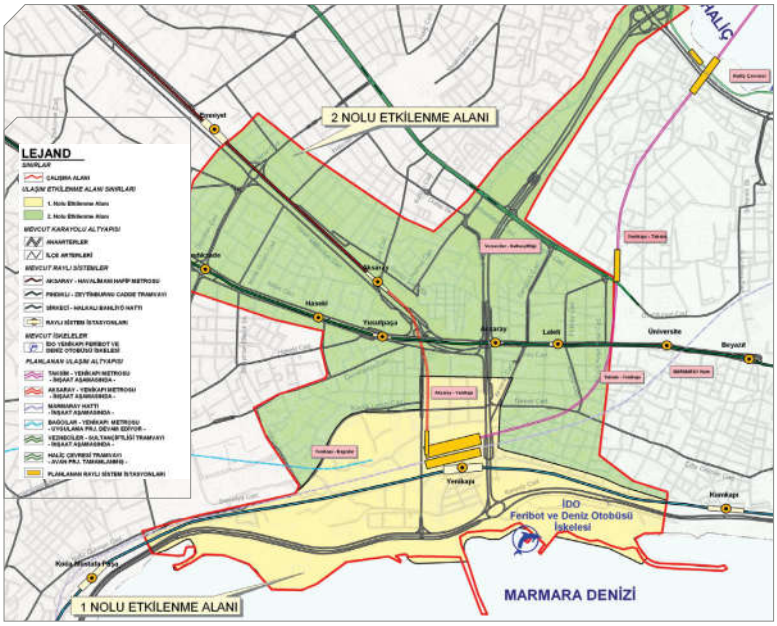

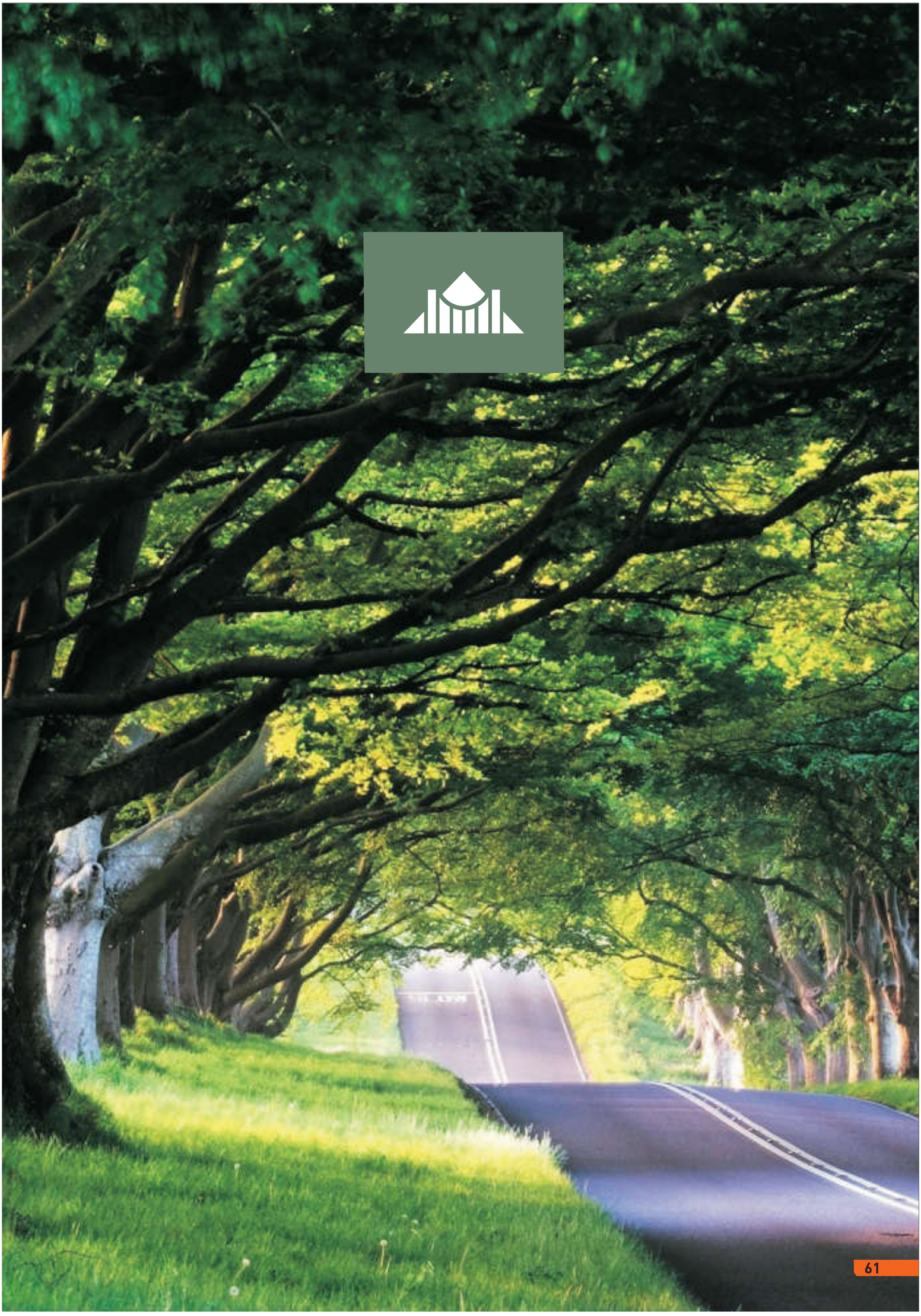

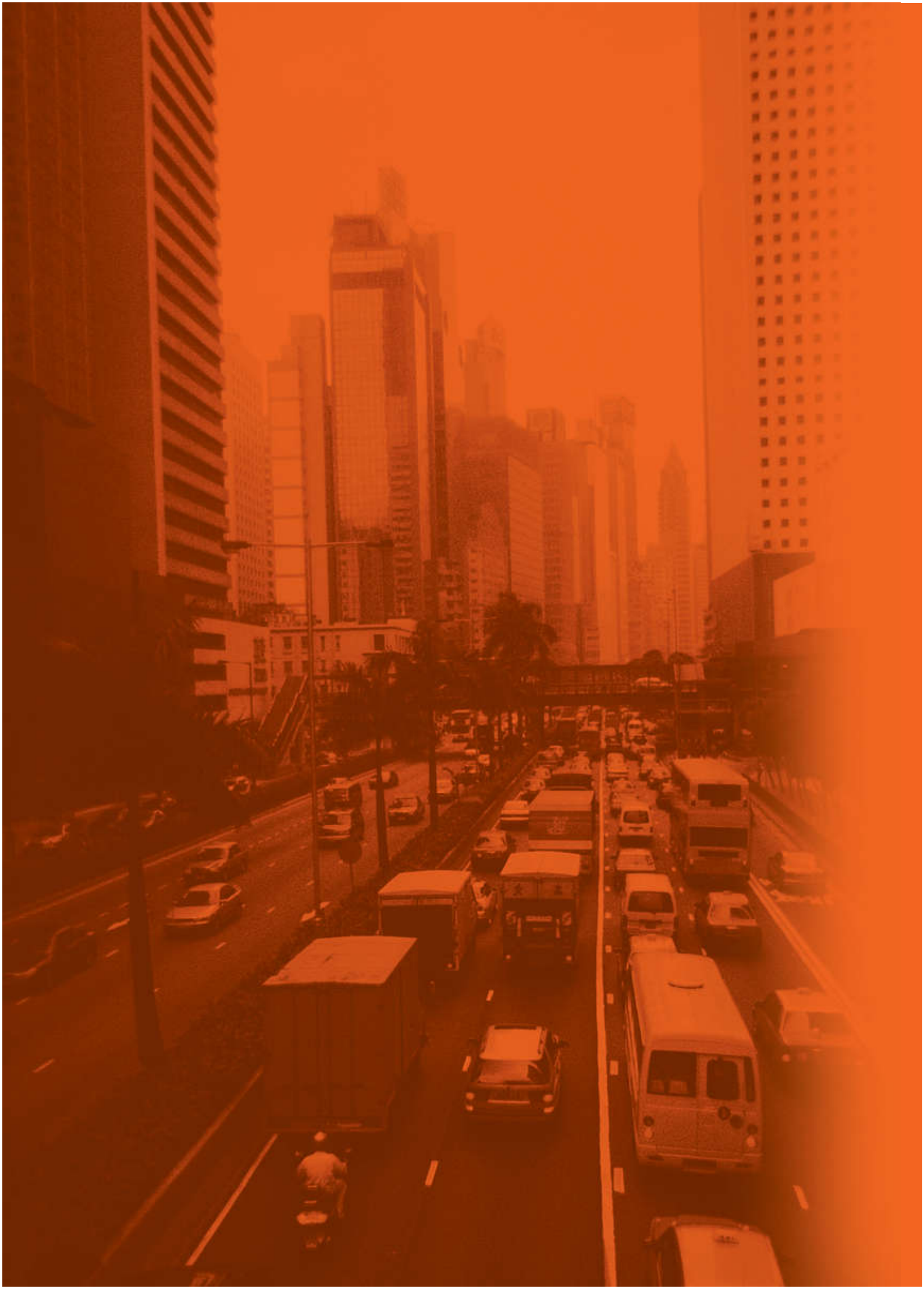

BOĞAZİÇİ PROJE

Mühendislik Planlama ve İnş. San. Tic. Ltd. Şti.
Engineering Planning and Consulting Ltd.

ŞEHİR PLANLAMA VE KENTSEL DÖNÜŞÜM PROJELERİ

URBAN PLANNING AND URBAN RENEWAL PROJECTS

İŞİN ADI	BAHÇELİEVLER İLÇESİ FATİH, FETİH VE YILDIRIM BEYAZIT CADDELERİ TRAFİK SİRKÜLASYONU VE DÜZENLEME PROJESİ
PROJECT NAME	TRAFFIC CIRCULATION AND IMPROVEMENT PROJECT OF FATIH, FETIH AND YILDIRIM BEYAZIT AVENUES OF BAHCELIEVLER TOWN

İşveren / Employer : İstanbul Büyükşehir Belediyesi / Istanbul Metropolitan Municipality

Proje Yapım Maliyeti / Construction Cost : ———

Yapıldığı Yıl / Year : 2008

PRESTİJ CADDESİ FİKİR PROJESİ, KENTSEL TASARIM VE PEYZAJ UYGULAMA PROJELERİ	CONCEPTUAL DESIGN OF A PROPOSED PRESTIGIOUS STREET, URBAN DESIGN AND LANDSCAPE DESIGN
Mevcut Durum Tespit ve Analizleri	Existing Condition Analysis
Prestij Caddesi Fikir Projesi (1/1000, 1/200)	Conceptual Design of The Prestigious Street (1/1000, 1/200)
Trafik Düzenleme ve Sirkülasyon Projesi	Traffic Improvement and Circulation Study
Kentsel Tasarım ve Peyzaj Uygulamaları (1/1000 ve 1/500)	Urban Design and Landscape Design (1/1000 and 1/500)
Kentsel Tasarım Uygulama Planı (1/200)	Final Urban Design (1/200)
Yol Ağaçlandırması (Peyzaj) Uygulama Planı (1/200)	Final Landscape Design (1/200)
Trafik İşaretlendirme ve Levhalandırma Projesi	Signing and Striping Design
Kent Mobilyaları ve Detay Albümü	Urban Furniture and Floor Covering Details
3D Animasyon	3D Animations
Keşif Metraj ve Teknik Şartname Çalışmaları	Bill of Quantities and Technical Specifications

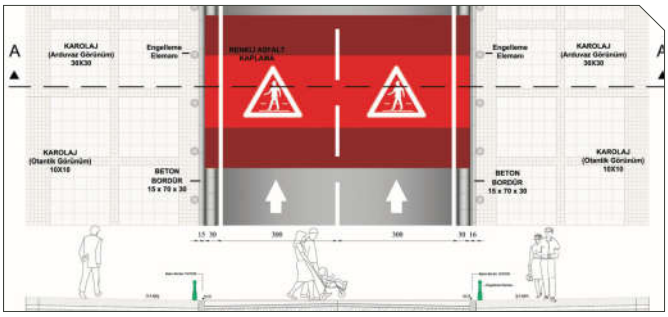

İŞİN ADI	K.B.B. İZMİT BELEDİYE BİNASI ÇEVRESİ YOL VE PEYZAJ ÇALIŞMALARI PROJE HAZIRLAMA
PROJECT NAME	PROJECT PREPARATION SERVICE FOR ROAD AND LANDSCAPE DESIGN AROUND İZMIT CITY HALL OF KOCAELI METROPOLITAN MUNICIPALITY

İşveren / Employer : Kocaeli Büyükşehir Belediyesi / Kocaeli Metropolitan Municipality

Proje Yapım Maliyeti / Construction Cost : ———

Yapıldığı Yıl / Year : 2012

K.B.B. İZMİT BELEDİYE BİNASI ÇEVRESİ YOL VE PEYZAJ ÇALIŞMALARI PROJE HAZIRLAMA HİZMETİ	ROAD AND LANDSCAPE DESIGN AROUND İZMIT CITY HALL OF KOCAELI METROPOLITAN MUNICIPALITY
Dökümantasyon ve Analitik Çalışmaların Yapılması	Data Collection and Review
Fikir Projesi Çalışmaları	Conceptual Design
Kentsel Tasarım Avan Projeleri	Preliminary Urban Design
Kentsel Tasarım Uygulama Projeleri	Final Urban Design
Mühendislik Hizmetleri Avan Projeleri	Preliminary Design of Engineering Works
Mühendislik Hizmetleri Uygulama Projeleri	Final Design of Engineering Works
Uygulama Projesi Açıklama Raporları	Urban Design Final Report
Keşif Metraj Raporları	Bill of Quantities

İŞİN ADI	EYÜP SULTAN BULVARI VE YAKIN ÇEVRESİ CEPHE REHABİLİTASYONU KENTSEL TASARIM UYGULAMA PROJESİ
PROJECT NAME	URBAN DESIGN AND FACADE REHABILITATION OF EYUP SULTAN BOULEVARD AND ITS NEIGHBOURHOOD

İşveren / Employer : İstanbul Büyükşehir Belediyesi / Istanbul Metropolitan Municipality

Proje Yapım Maliyeti / Construction Cost : ———

Yapıldığı Yıl / Year : 2010 - 2011

EYÜP SULTAN BULVARI VE YAKIN ÇEVRESİ CEPHE REHABİLİTASYONU KENTSEL TASARIM UYGULAMA PROJESİ YAPILMASI	URBAN DESIGN AND FAÇADE REHABILITATION OF EYUP SULTAN BOULEVARD AND ITS NEIGHBOURHOOD
Dökümantasyon ve Analitik Çalışmaların Yapılması	Data Collection and Review
Teknik ve Sosyal Analizlerin Yapılması	Technical and Social Analysis
Cephe Rehabilitasyonu Avan Projeleri	Preliminary Design of Facade Rehabilitation
Cephe Rehabilitasyonu Uygulama Projeleri	Final Design of Facade Rehabilitation
Mühendislik Hizmetleri Öneri Raporları	Proposed Reports of Engineering Works
Mühendislik Uygulama Projeleri	Final Design of Engineering Works
Uygulama Projesi Açıklama Raporları	Urban Design Final Report
Keşif Metraj Raporları	Bill of Quantities Reports

İŞİN ADI	ARNAVUTKÖY MEHMET AKİF, FATİH CADDELERİ, SULTANBEYLİ FATİH CADDESİ VE ESENLER CEPHE REHABİLİTASYONU KENTSEL TASARIM UYGULAMA PROJESİ
PROJECT NAME	URBAN DESIGN AND FACADE REHABILITATION OF ARNAVUTKÖY MEHMET AKİF, FATİH STREET, SULTANBEYLİ FATİH AND ESENLER STREET

İşveren / Employer : İstanbul Büyükşehir Belediyesi / Istanbul Metropolitan Municipality

Proje Yapım Maliyeti / Construction Cost : ————

Yapıldığı Yıl / Year : 2011 - 2012

ARNAVUTKÖY MEHMET AKİF, FATİH CADDELERİ, SULTANBEYLİ FATİH CADDESİ VE ESENLER CEPHE REHABİLİTASYONU KENTSEL TASARIM UYGULAMA PROJESİ	URBAN DESIGN AND FACADE REHABILITATION OF ARNAVUTKÖY MEHMET AKİF, FATİH STREET, SULTANBEYLİ FATİH AND ESENLER STREET
Dökümantasyon ve Analitik Çalışmaların Yapılması	Data Collection and Review
Teknik ve Sosyal Analizlerin Yapılması	Technical and Social Analysis
Cephe Rehabilitasyonu Avan Projeleri	Preliminary Design of Facade Rehabilitation
Cephe Rehabilitasyonu Uygulama Projeleri	Final Design of Facade Rehabilition
Mühendislik Hizmetleri Öneri Raporları	Proposed Report of Engineering Works
Mühendislik Uygulama Projeleri	Final Design of Engineering Works
Uygulama Projesi Açıklama Raporları	Urban Design Final Report
Keşif Metraj Raporları	Bill of Quantities Reports

İŞİN ADI	ORDU ÜNİVERSİTESİ CUMHURİYET (MERKEZ) YERLEŞKESİ TEKNİK ALTYAPI PROJELERİ
PROJECT NAME	ORDU UNIVERSITY CUMHURIYET (CENTRAL) CAMPUS TECHNICAL INFRASTRUCTURE PROJECTS

İşveren / Employer : Ordu Üniversitesi Rektörlüğü / Ordu University

Proje Yapım Maliyeti / Construction Cost : 100.000.000 $

Yapıldığı Yıl / Year : 2008 - 2010

CUMHURİYET YERLEŞKESİ ALTYAPISI UYGULAMA PROJELERİ (325.000 m²)	FINAL UTILITY DESIGN OF CUMHURIYET CAMPUS (325.000 m²)
Plankote Alımı (325.000 m²)	Topographic Plan (325.000 m²)
Zemin Etütleri	Ground Survey
Destek Binaların Mimari ve Statik Uyg. Projeleri	Architectural and Structural Final Design of Aux. Buildings
Destek Binaların Elektrik ve Mekanik Tesisat Uygulama Projeleri	Final Design of Electrical and Mechanical Installations of the Auxiliary Buildings
İçmesuyu Şebekesi Uygulama Projeleri	Final Design of Potable Water Network
Yangın Suyu Şebekesi Uygulama Projeleri	Final Design of Fire Hydrant Water Network
Pissu Şebekesi Uygulama Projeleri	Final Design of Sewage Network
Yağmursuyu ve Drenaj Şebekesi Uygulama Pro.	Final Design of Drainage Network
Elektrik Şebekesi (Telefon, Veri, Aydınlatma) Uygulama Projeleri	Final Design of Electirical Network (Telephone, Data, Illumination)
Isı Merkezi ve Isıtma Ana Dağıtım Şebekesi Uyg.Pro.	Final Design of Heating and Gas Network
Sulama Suyu Şebekesi Uygulama Projeleri	Final Design of Irrigation System Network
Yol ve Otopark Uygulama Projeleri	Final Design of Traffic Circulation and Parking Lots

İŞİN ADI	MSB-3. KOLORDU AYAZAĞA BÖLGESİ 80 VİLLA KENTSEL TASARIM UYGULAMA PROJESİ
PROJECT NAME	FINAL URBAN DESIGN OF THE 80 VILLAS IN THE MILITARY ZONE UNDER THE AUTORITY OF STATE MINISTRY OF DEFENCE IN AYAZAGA DISTRICT

İşveren / Employer : Milli Savunma Bakanlığı / Ministry of (National) Defense

Proje Yapım Maliyeti / Construction Cost : ———

Yapıldığı Yıl / Year : ———

KENTSEL TASARIM PROJELERİ TRAFİK SİRKÜLASYON PROJELERİ 3D MODELLEME	URBAN DESIGN, TRAFFIC CIRCULATION 3D MODELLING
1/1000 ve 1/500 Vaziyet Planları	1/1000 and 1/500 Site Plans
Peyzaj Projeleri	Landscape Design
Ulaşım ve Trafik Sirkülasyon Projeleri	Traffic Circulation Study
3D Modelleme	3D Modelling and Visualisation
Keşif ve Metraj Çalışmaları	Bill of Quantities

ULAŞIM ANA PLANLARI VE FİZİBİLİTE ÇALIŞMALARI

İŞİN ADI	İLGİLİ KURUM	AÇIKLAMA	TARİH
Kocaeli Ulaşım Ana Planı	Kocaeli Büyükşehir Belediyesi	Mevcut Durumun Tespit Edilmesi, Ulaşım-Trafik Etütleri, Kavşak Projeleri, Ulaşım Master Planı Modelinin Kurulması ve Kalibrasyonu, Ulaşım Ana Planın Hazırlanması Toplu Taşıma Hatlarının Planlanması, Akıllı Trafik Yönetim Sistemlerinin Planlanması	2010-2012
Konya Büyükşehir Alanı Kent İçi ve Yakın Çevre Ulaşım Ana Planının Güncellenmesi	Konya Büyükşehir Belediyesi	Kısa Dönem Ulaşım Ve Trafik İyileştirme Etüt Ve Projeleri, Konya Ulaşım Ana Planı'nın Hazırlanması, Öncelikli Raylı Sistem ve/veya Metrobüs Hattı Mühendislik Ön Projelerinin Hazırlanması, Öncelikli Raylı / Metrobüs Sistem Hattı Ön Fizibilite Raporlarının Hazırlanması	2012 - Devam
Mersin Ulaşım Ana Planı	Mersin Büyükşehir Belediyesi	Mevcut Durumun Tespit Edilmesi, Ulaşım-Trafik Etütleri, Kavşak Projeleri, Ulaşım Master Planı Modelinin Kurulması ve Kalibrasyonu, Ulaşım Ana Planın Hazırlanması	2009
Diyarbakır Kent İçi Ulaşım Ana Planı, Kent İçi Ulaşım Acil Eylem Etüt ve Projeleri, Kent İçi Raylı Sistem Hattı Ön/Kesin Projeleri ve Mevcut Demiryolu Hattı Ön Projeleri Fizibilite Etütleri Hazırlanması	DiyarbakırBüyükşehir Belediyesi	Mevcut ve Yeni Bilgilerin Toplanması ve Değerlendirilmesi,Hane Halkı Kullanıcı Ulaşım Anketleri, Sürücü, Yolcu ve Yaya Anketleri,Trafik Etüt ve Değerlendirme Sonuçları, Diyarbakır Ulaşım Modeli Oluşturulması ve Kalibrasyonu, Öneri Alternatiflerin Geliştirilmesi ve Test Edilmesi, Ulaşım Ana Planının Oluşturulması, Otobüs Yolu Hat Planlaması, Raylı Sistem Ön / Kesin Projeleri, TCDD Güzergah Yolu Ön / Kesin Projeleri, Raylı Sistem ve TCDD Hattı Projeleri İçin Ön Fizibilite Raporları	2011-2013
Erzurum Kentiçi Ulaşım Ana Planı, Kent İçi Ulaşım Acil Eylem Etüt ve Projeleri	Erzurum Büyükşehir Belediyesi	Ulaşım Ana Planının Hazırlanması, Mikro Trafik Simülasyonları, Ulaşım ve Trafik İyileştirme Etüt ve Projelerinin Hazırlanması, Raylı Sistem Avan Projelerinin Hazırlanması (20 km.), Raylı Sistem Teknik, Mali ve Ekonomik Fizibilite Raporlarının Hazırlanması	2012 - 2013
Tarsus Ulaşım Ana Planı	Tarsus Belediyesi	Mevcut Durumun Tespit Edilmesi, Ulaşım-Trafik Etütleri, Kavşak Projeleri, Ulaşım Master Planı Modelinin Kurulması ve Kalibrasyonu, Ulaşım Ana Planın Hazırlanması	2010 - 2011
İstanbul Karayolu Tüp Geçişi Projesi Kapasite Analizi ve Etüdü Çalışmaları	AYGM - YMSK JV - SK Eng.	Trafik Sayımları ve Analizler, Kapasite Analizlerinin Yapılması, Tüm Projenin Trafik Mühendisliği ve Simülasyon Hizmeti, Talep Tahmin Değerlerinin Kodlanması, Dar Boğazların Belirlenmesi, Alternatif Projelerin Üretilmesi ve Test Edilmesi	2013
Tekirdağ Ulaşım Ana Planının Hazırlanması	Tekirdağ Belediyesi	Tekirdağ Belediyesi Sınırları İçinde Ulaşım Master Planı Kent İçi Ulaşım ve Trafik Planlaması ile Uygulama Projelerinin Hazırlanması	2012 - 2013
Kocaeli Lojistik Ana Planı	Kocaeli Büyükşehir Belediyesi	Kocaeli Lojistik Araştırması ve Ulaşım Modeli Kurulması	2011-2012
Bursa Hafif Raylı Sistem-III Doğu (Arabayatağı - Kestel) Hatttının Güncellenmesi Uygulama Projeleri	Bursa Büyükşehir Belediyesi	Proje Kapsamında Ulaşım ve Trafik Etüdü, Ulaşım Modelinin ve Yolculuk Talep Tahmini, Fizibilite, Kavramsal Proje Raporlarının Hazırlaması	2010 - 2011
Adana Hafif Metro Sistemi 2.Etap Güzergahı Ulaşım Etüdü Hazırlanması Hizmet Alım İşi	Adana Büyükşehir Belediyesi	AYGM Kriterlerine Uygun ve Hafif Metro (LRT) Standartlarında 10.3 km Çift Demiryolu Hattı ve 7 Adet İstasyon İçin Ulaşım Trafik Fizibilite Etüdü	2013
İzmir Körfez Geçişi ve Bağlantıları (Otoyol ve Raylı Sistemler Dahil) Ulaşım Talep Tahmin Modeli ve Trafik Simülasyonu	Karayolları Genel Md. - AYGM	Mevcut Bilgilerin toplanması, Trafik Sayımı ve Anketler, Kapasite Analizleri, Raylı Sistem Talep Tahmin Çalışması, Ulaşım Talep Tahmin Modeli Oluşturulması	2012 - 2013
İskenderun Kent İçi Ulaşım Trafik İyileştirme Etüt ve Uygulama Projelerinin Hazırlanması	İskenderun Belediyesi	Mevcut ve Yeni Bilgilerin Toplanması, Mevcut Yapıdaki Sorunların Tespit Edilmesi Ulaşım İle İlgili Hedef ve Politikaların Belirlenmesi, Mevcut Sorunların Çözümü İçin Ulaşım - Trafik İyileştirme ve Toplu Taşım Planlarının Hazırlanması, Belirlenen Trafik Mühendisliği Projelerinin Hazırlanması, Keşif, Metraj ve Teknik Şartname Raporları	2012 - 2012

RAYLI SİSTEM PROJELERİ

Diyarbakır Kent İçi Hafif Raylı Sistem Hattı Avan ve Uygulama Projeleri İle Fizibilite Etütleri Hazırlanması İşi (15 km.)	Diyarbakır Büyükşehir Belediyesi	Proje Kapsamında 15 km. Hafif Raylı Sistem Avan ve Uygulama Projeleri Yapılmıştır. Ayrıca Depo ve Ataölye Binalarına ait Projelerde Yapılmıştır.	2011- 2013
Diyarbakır TCDD Demiryolu Anahat Etüt ve Projeleri İle Fizibilite Etüt Raporlarının Hazırlanması İşi(15km.)	Diyarbakır Büyükşehir Belediyesi	Mevcut Demiryolu Hattı Güzergah Etütleri (15km.), Teknik, Mali ve Ekonomik Fizibilite Raporları	2011 - 2013
Mersin Raylı Sistem Projeleri	Mersin Büyükşehir Belediyesi	Proje Kapsamında 16 km Hafif Raylı Sistem Projelesi ve Fizibilite Etüdlerinin Yapılması	2010
Gaziantep Tramvay Hattı (km: 0+000 - 10+000) Güzergahının Revizyonu ve Revize Uygulama Projeleri	Gaziantep Büyükşehir Belediyesi	Proje Kapsamında Tramvay Hattı Güzergah Revizyonu Uygulama Projesi, Trafik Sirkülasyon Projeleri, İstasyon ve Depo Uygulama Projelerinin Hazırlanması	2010
Gaziantep Tramvay Hattı (km: 0+000 - 9+100) Uygulama Projeleri	Gaziantep Büyükşehir Belediyesi	Proje Kapsamında Tramvay Hattı Güzergah Uygulama Projelerinin ve Trafik Sirkülasyon Projeleri ile İstasyon Uygulama Projelerinin Hazırlanması	2010
Konya Mevcut Tramvay Hattının Uzatılması Fizibilite Etüdü, Güzergah Avan ve Uygulama Projeleri	Konya Büyükşehir Belediyesi	Proje Kapsamında Tramvay Hattının Ulaşım, Trafik, Güzergah ve Fizibilite Etütlerinin Avan ve Uygulama Projeleri ile İstasyon, Depo Uygulama Projelerinin Hazırlanması, DHL Onayının Alınması	2008
DLH - Marmaray Projesi Kadıköy Bölgesi Ayrılıkçeşme İstasyon Projesi	DLH / Gama Nurol Ortaklığı	Ulaşım ve Trafik Etüdü, Marmaray ve AnadoluRay İstasyonları Etüdü, Bölgesel Ulaşım ve Kavşak Projeleri, Avan Projeleri, Keşif - Metraj Raporlarının Hazırlanması	2010
TCDD Demiryolu Projesi Seyrantepe Geçişi	TCDD ve TCK 9.Bölge Müdürlüğü	Demiryolu Güzergah Avan ve Uygulama Projelerinin Hazırlanması, Araştırma Mühendislik Raporları, Demiryolu Köprüsü Ön ve Uygulama Projelerini	2004 - 2013
İstanbul Kabataş-Taksim Arası Füniküler Sistem Fizibilite Etüt, Güzergah Avan ve Uygulama Projeleri	İstanbul Büyükşehir Belediyesi	Proje Kapsamında Güzergah Fizibilite Etütleri, Avan ve Uygulama Projeleri ile İstasyon Uygulama Projelerinin Hazırlanması	2006
İzmir Hafif Raylı Sistem Projesi - 2. Aşama Avan Projeleri	İzmir Büyükşehir Belediyesi	Proje Kapsamında Ulaşım ve Trafik Etütleri, Güzergah Etütleri ve Projelendirilmesi ile İstasyon Vaziyet Planlarının Hazırlanması	2002 - 2003

PROJECTS

TRANSPORTATION MASTER PLANS AND FEASIBILITY STUDIES

PROJECT	CLIENT	REMARKS	DATE
Transportation Master Planning Of City Of Kocaeli	Kocaeli Metropolitan Municipality	Determination of the current situation, Transportation-Traffic Studies, Interchange Projects, Transportation Master Plan for the Establishment and Calibration of Model, Transportation Master Plan Preparation Lines Public Transportation Planning, Intelligent Traffic Management Systems Planning	2010 - 2012
Konya Metropolitan Area Urban And Immediate Vicinity Transportation Master Plan Update Project	Konya Metropolitan Municipality	Short Term Transportation and Traffic Improvement Studies and Projects, Preparation of Konya City Transportation Master Plan, Preparation of Privileged Rail System and/or Metrobus Line Engineering Preliminary Projects, Preparation of Privileged Rail and/or Metrobus System Line Pre-feasibility Reports	2012 - Ongoing
Mersin Transportation Master Plan	Mersin Metropolitan Municipality	Determination of the current situation, Transportation-Traffic Studies, Master Plan for the Establishment and Calibration of Model, Transportation Master Plan Preparation	2009
Diyarbakir Urban Transport Master Plan, Urban Transportation Emergency Action Studies and Projects, Urban Railway Line Preliminary / Final Design and Preliminary Project Feasibility Studies Preparation of Existing Railway Line	Diyarbakır Metropolitan Municipality	Existing and New Information Collection and Evaluation of Transport's Household Survey, Driver, Passenger and Pedestrian Survey, Traffic Survey and Evaluation Results, Diyarbakir Formation and Transport Model Calibration, Proposal Development and Testing of Alternatives, Transportation Master Plan, Building, Highway Bus Line Planning , Rail System Pre / Final Projects, TCDD Route Road Pre / Final Projects, Pipeline Projects for Rail System and Pre-Feasibility Reports of TCDD	2011 - 2013
Erzurum Transportation Master Plan	Erzurum Metropolitan Municipality	Preparation of Transportation Master Plan, Micro Traffic Simulations, Preparation of Transportation and Traffic Improvement Studies and Projects, Railway System Preliminary Projects, Railway System Technical, Financial and Economic Feasibility Reports	2012 - 2013
Tarsus Transportation Master Plan	Tarsus Municipality	Determination of the current situation, Transportation-Traffic Studies, Master Plan for the Establishment and Calibration of Model, Transportation Master Plan Preparation	2010 - 2011
Traffic Analysis of İstanbul Strait Road Tube Crossing Project	AYGM - YMSK Joint Venture	Data Collection Analysis, Capacity Analysis, Traffic Micro Simulations Analysis, Performance Measurement, Determination of Bottlenecks and Problems Alony The Project, Development of Design Solutions and Testing Them With Traffic Micro Simulation Tools	2012 - Ongoing
Tekirdağ City Transportation Master Plan Preparation	Tekirdağ Municipality	Preparation Of Urban Transportation Master Plan, Urban Transportation And Traffic Planning And Implementation Projects Within Tekirdag Municipal Boundaries	2012 - 2013
Kocaeli Logistic Master Plan	Kocaeli Metropolitan Municipality	Kocaeli Logistics Investigation And Creation Of A Transportation Model	2011 - 2012
Bursa Rail Line Revision (Arabayatağı - Kestel) LRT Projects	Bursa Metropolitian Municipality	The Trasportation Traffic & Alignment Analysis, Transportation Model Trip Demand, Feasibility and Conceptual Project Reports	2010-2011
Adana Feasibility and Travel Demand Analysis of Adana Light Rail System (2nd Stage)	Adana Metropolitan Municipality	The Trasportation Traffic & Alignment Analysis, Transportation Model Trip Demand, Feasibility and Conceptual Project Reports	2013
Travel Demand Modeling and Traffic Micro - Simulation Analysis of Izmir Bay Brossing and Connections (Including Motorway and Railway Transit System)	General Directorate of Highways	Analysis of Existing Conditions, Travel Demand Modeling, Traffic Capacity Analysis Using Traffic Micro - Simulations, Data Collections	2012 - 2013
Preparation Of Urban Transportation – Traffic Improvement Survey And Implementation Projects Within Iskenderun Municipal Boundaries	İskenderun Municipality	Collection of Available and New Data, Determination of Problems within Existing Structure, Determination of Objectives and Policies Regarding Transportation, Preparation of Transportation – Traffic Improvement and Public Transportation Plans for Resolving Existing Problems, Preparation of Determined Traffic Engineering Projects	2012 - 2012

RAILWAY DESIGN PROJECTS

Preparation of Diyarbakır Urban Light Rail System Line Concept And Implementation Projects And Feasibility Studies (15 km.)	Diyarbakır Metropolitian Municipality	The Light Rail Transit System Project (15 km) and Feasibility Analysis. Storoage Area, Workshop Building Projects.	2011- 2013
Preparation of Diyarbakır TSR (Turkish State Railways) Main Line Studies And Projects And of Feasibility Study Reports	Diyarbakır Metropolitian Municipality	Preparation of Route Studies of Existing Railway Line (15 km.), Technic, Economic and Feasibility Study	2011 - 2013
Mersin Rail System Projects	Mersin Metropolitian Municipality	The Light Rail Transit System Project (16 km) and Feasibility Analysis.	2010
The Final Design Works of Gaziantep Tramline Revision Project (km:0+000-10+000)	Gaziantep Metropolitian Municipality	The Transportation, Traffic and Alignment Analysis, Traffic Circulation Projects, Preliminary Design Works of the Alignment, Station and Depot Layouts	2010
The Final Design Works of Gaziantep Tramline Project (km:0+000-9+000)	Gaziantep Metropolitian Municipality	The Transportation, Traffic and Alignment Analysis, Traffic Circulation Projects, Preliminary Design Works of the Alignment, Station and Depot Layouts	2010
The Preliminary and Final Design Works of Konya Tramline Extension Project	Konya Metropolitian Municipality	The Transportation, Traffic and Alignment Analysis, Preliminary Design Works of the Alignment, Station and Depot Layouts,DLH Acknowledgement	2008
DLH (Ministry of Transportation) – MARMARAY Project Kadıköy Ayrılıkçeşme Station Project	Ministry of Transportation	Transportation and Traffic Analysis, Marmaray and Anadoluray Stations Analysis, Regional Transportation and Junction Projects, Preliminary Projects, Arrangement of Construction Levels Bill of Quantity Reports	2004 - 2013
TCDD Railway Project Seyrantepe Overpass	Ministry of Transportation	Transportation and Traffic Analysis, Railway Alignment Preliminary Projects, Railway Alignment Final Projects, Drainage and Substructure Final Projects Railway Bridge Preliminary Projects, Railway Bridge Final Projects	2010
The Preliminary and Final Design Works of Funicular System Project between Istanbul Kabataş-Taksim	İstanbul Metropolitian Municipality	The Transportation, Traffic and Alignment Analysis, Preliminary Design Works of the Alignment and Station Layouts	2006
The Preliminary Design Works of Izmir LRT Project – Stage 2	İzmir Metropolitian Municipality	The Transportation, Traffic and Alignment Analysis, Preliminary Design Works of the Alignment and Station Layouts	2002-2003

KARAYOLU, YOL, KAVŞAK VE SANAT YAPILARI UYGULAMA PROJELERİ

İŞİN ADI	İLGİLİ KURUM	AÇIKLAMA	TARİH
Istanbul Karayolu Tüp Geçişi – Kışım 1&3 Avan ve Uygulama Projeleri Hazırlanması İşi	Altyapı Yatırımları Genel Müdürlüğü (DLH) - (Alt Yüklenici)	Sanat Yapıları Tasarım Hizmetleri,Mühendislik Hizmetleri,Yol Tasarım Hizmetleri Yapı ve Depremsel Tasarım Hizmetleri,Altyapılara Yönelik Makine ve Elektrik Mühendisliği Hizmetleri,Geoteknik Mühendislik Hizmetleri,Arayüz Mühendisliği Hizmetleri,Trafik Yönetimi ve Altyapıları Hizmetleri,Çevre Mühendisliği Hizmetleri,Peyzaj Mimarı Hizmetleri,Tasarım	2012 - Devam
Mersin – Adana Arası D400 Devlet Yolu Etüt Proje Mühendislik Hizmetleri İşi	Karayolları Genel Müdürlüğü (Alt Yüklenici)	Topoğrafik Harita Yapımı, Yol Projeleri, Köprü Projeleri, Jeolojik Etüt, Drenaj Projeleri, Trafik Uygulama Projeleri, Aydınlatma Projeleri , Peyzaj Projeleri, 3 Boyutlu Perspektifler Ve	2012 - Devam
Esenyurt, Doğan Araslı Bulvarı (Tabela Durağı) Kavşağı Altgeçit Uygulama Projesi – Beyoğlu, Çıksalın Havra Arası Yol Bağlantısı Uygulama Projesi	İstanbul Büyükşehir Belediyesi	Plankotenin Hazırlanması, Proje Alternatiflerinin Hazırlanması, Kurum Görüşlerinin Alınması, Uygulama Projelerinin Hazırlanması, Kamulaştırma Paftalarının Hazırlanması, Trafik Düzenleme Projelerinin Hazırlanması, Keşif ve Metrajların Hazırlanması	2012 - Devam
Beylikdüzü, Petrol Ofisi - Dedekorkut Caddesi Arası Yol Rehabilitasyon Projesi - Esenyurt, Bağlantı Yolu Üzeri Sanayi Kavşağı Uygulama Projesi	İstanbul Büyükşehir Belediyesi	Plankotenin Hazırlanması, Proje Alternatiflerinin Hazırlanması, Kurum Görüşlerinin Alınması, Uygulama Projelerinin Hazırlanması, Kamulaştırma Paftalarının Hazırlanması, Trafik Düzenleme Projelerinin Hazırlanması, Keşif ve Metrajların Hazırlanması	2012 - Devam
(Alucra-Şiran) Ayr. Çamoluk Ayr.-(Gölova-Şiran)Ayr. Yolunun Etüt ve Proje Mühendislik Hizmetlerine Ait Danışmanlık	Karayolları Genel Müdürlüğü	28 Km. Yol için Harita Mühendislik Hizmetleri, Araştırma Mühendislik Hizmetleri, Trafik Projelerinin Hazırlanması, Etüt Proje Hizmetleri	2012 - Devam
(Kütahya-Gediz) Ayr. Örencik- (Tavşanlı-Emet) Ayr.- Yolunun Etüt ve Proje Mühendislik Hizmetlerine Ait Danışmanlık	Karayolları Genel Müdürlüğü	34 Km. Yol İçin Harita Mühendislik Hizmetleri, Araştırma Mühendislik Hizmetleri, Trafik Projelerinin Hazırlanması, Büyük Sanat Yapıları Projelerinin Hazırlanması, Etüt Proje Hizmetleri	2012 - Devam
(Suşehri-Gölova) Ayr. İmranlı Yolunun Etüt ve Proje Mühendislik Hizmetlerine Ait Danışmanlık	Karayolları Genel Müdürlüğü	43 Km. Yol için Harita Mühendislik Hizmetleri, Araştırma Mühendislik Hizmetleri, Trafik Projelerinin Hazırlanması, Etüt Proje Hizmetleri	2012 - Devam
Kocaeli Genelinde Sanat Yapıları Uygulama Projeleri	Kocaeli Büyükşehir Belediyesi Fen İşleri Daire Başkanlığı	730 m2 Köprü Projesi Hazırlanması	2011
Bingöl Havaalanı Yolu Havaalanı Köprüsünün Projelendirilmesi	Karayolları 8. Bölge Müdürlüğü	938,49 m2 2 Adet Köprü Projesi Hazırlanması	2010
Gaziantep Başpınar Organize Sanayi Bölgesi Hemzemin Geçitin Yerine Alt veya Üst Geçit Projelendirilmesi İşi	TCDD 6. Bölge Müdürlüğü	Gaziantep İli Şehitkamil İlçesinde Bulunan Başpınar Organize Sanayi Bölgesindeki Demiryolu (Km 66+430) Karayolunun Kesiştiği Mevcut Hemzemin Geçitin Yerine Üst Geçit Projesi	2010
Şanlıurfa-Viranşehir Devlet Yolunda DSI Kanal Köprüsü Projesi	Karayolları 9.Bölge Müdürlüğü	Proje Kapsamında 1 Adet 3 Açıklıklı Çelik Köprü Projesinin Yapılması	2008-2009
Diyarbakır Çevre Yolu (75 m'lik Yol) Üzerinde TCDD Demiryolu Geçişi için Üst Geçit Köprüsü Projesi	Diyarbakır Büyükşehir Belediyesi	Proje Kapsamında 1 Adet 5 Açıklıklı, Öngerilmeli Basit Kirişli Köprü ve 2000m Karayolu Uygulama Projesinin Yapılması	2009-2009
Şırnak-Habur Sınır Kapısı Tır Garajı Bağlantı Yolu ve Katlı Kavşak Projesi	Şırnak İl Özel İdaresi	5000 Tır Kapasiteli Tır Garajı Vaziyet Planı ile Bölgesel Ulaşım Bağlantılarının Çözümüne Yönelik 5000m Karayolu ve Katlı Kavşak Uygulama Projesinin Hazırlanması	2009-2010
Şırnak-Habur Sınır Kapısı Tır Garajı ve Sosyal Tesisleri Yerleşimi İç Sirkülasyon Düzenleme ve Uyg. Projeleri	Şırnak İl Özel İdaresi	500,000m² Sosyal Tesis Vaziyet Planları,Tır Yerleşim Düzeni ve Sirkülasyonu ile Üstyapı Uygulama Projelerinin Hazırlanması	2009
Diyarbakır Elazığ-Urfa Yolu Kesişimi Seyrantepe Köprülü Kavş., TCDD Demiryolu Köprüsü Uyg. Pro.	Karayolları 9.Bölge Müdürlüğü	Proje Kapsamında 5000m Karayolu, 1 Adet Katlı Kavşak, 1 Adet Alt Geçit ve 500m. Viyadük Uygulama Projelerinin Yapılması	2009
Bismil-Batman Devlet Yolundaki Köprü Projeleri (Pamuk-II, Çöltepe, Salat ve Sinan)	Karayolları 9.Bölge Müdürlüğü	Bismil-Batman Devlet Yolu üzerinde 1 Adet 3 Açıklıklı, 2 Adet 7 Açıklıklı ve 1 Adet 5 Açıklıklı Öngerilmeli Basit Kirişli Köprü Uygulama Projesinin Yapılması	2008-2009
Diyarbakır Dicle Nehri Üzerinde Bağıvar Köprüsü Uygulama Projesi	Diyarbakır Büyükşehir Belediyesi	On Gözlü Köprüsü'ne Alternatif Olarak, Proje Kapsamında 1 Adet 6 Açıklıklı Öngerilmeli Basit Kirişli Köprü ve 1500m Karayolu Uyg. Projesinin Hazırlanması	2008-2009
Diyarbakır Elazığ-Urfa Yolu Kesişimi Seyrantepe Köprülü Kavşağı Uygulama Projeleri	Karayolları 9.Bölge Müdürlüğü	Proje Kapsamında 6000m Karayolu, 1 Adet Katlı Kavşak, 1 Adet Alt Geçit ve 500m Viyadük Uygulama Projelerinin Yapılması	2007
Diyarbakır Urfa Yolu Kesişimi Diclekent Kavşağı, Yol, Kavşak, Alt Geçit Uygulama Projeleri	Diyarbakır Büyükşehir Belediyesi	Proje Kapsamında 8000m Karayolu, 1 Adet Alt Geçit Uygulama Projelerinin Hazırlanması	2007
Marmaray(Tüp Geçit) Projesi, Kadıköy Bölgesi Katlı Kavşak Uygulama Projeleri	Ulaştırma Bakanlığı DLH Marmaray Konsorsiyumu	Marmaray Projesi Kapsamında, 5000m Karayolu, 2 Adet Üst ve Alt Geçit Uyg. Projeleri ile Yaya Sirk.Prj. ve Yaya Köprüleri Altyapı ve Drenaj Prj. Hazırlanması	2006-2007
Marmaray(Tüp Geçit) Projesi Tüm İstasyonları Trafik Sirkülasyon ve Ulaşım Prj.	Ulaştırma Bakanlığı DLH Marmaray Konsorsiyumu	Marmaray Projesi Kapsamındaki İstasyonlar (6 Adet) için Sirkülasyon ve Ulaşım Projelerinin Hazırlanması	2005-2007
D-100 Karayolu Harem-Gebze Arası Yol ve Katlı Kavşak Uygulama Projeleri	İstanbul Büyükşehir Belediyesi Ulaşım Dai. Bşk.	Proje Kapsamında 42000 m Karayolu, 9 Adet Katlı Kavşak, 6 Adet Alt Geçit, 3 Adet Menfez Projesi, 8000 m İstinat Duvarı Uygulama Projelerinin Yapılması	2005-2007
Küçükçekmece Aşık Veysel Caddesi D-100 Karayolu Arası Yol Kavşak Uygulama Projesi	İstanbul Büyükşehir Belediyesi Ulaşım Dai. Bşk.	Küçükçekmece'de 18000m Karayolu, 2 Adet Katlı Kavşak ve 2000 m İstinat Duvarı Uygulama Projesinin Hazırlanması	2007
Kağıthane Cendere Yolu Yol Kavşak Viyadük ve Alt Geçit Uygulama Projesi	İstanbul Büyükşehir Belediyesi Fen İşleri Dai.Bşk. (KISKA-MAKYOL)	Kağıthane Cendere Yolu üzerinde 10000 m Karayolu, 3 Adet Köprülü Kavşak, 1 Adet Alt Geçit ve 3 Adet Dere Geçişi Uygulama Projelerinin Hazırlanması	2007-2008
Üsküdar Beylerbeyi Yalı Boyu Caddesi Yol-Kavşak Uygulama Projesi	Üsküdar Belediyesi	1000 m Karayolu ve 200 m İstinat Duvarı Uygulama Projelerinin Hazırlanması	2007
Üsküdar - Çamlıca Alt Geçidi D-100 Karayolu Arası (Hastane Yolu) Yol, Kavşak Uygulama Projesi	İstanbul Büyükşehir Belediyesi Ulaşım Dai. Bşk.	Proje Kapsamında 10000 m Karayolu, 2 Adet Katlı Kavşak, 1 Adet Alt Geçit ve 1 Km. İstinat Duvarı Uygulama Projelerinin Yapılması	2007
Esenler Atışalanı Caddesi - Kışla Caddesi Kesişimi Yol Kavşak Uygulama Projesi	İstanbul Büyükşehir Belediyesi Ulaşım Dai. Bşk.	Proje Kapsamında 3000 m Karayolu, 1 Adet Katlı Kavşak ve 1 Adet Alt Geçit Uygulama Projelerinin Hazırlanması	2007
Esenler Cumhuriyet Meydanı Eski Bld.Bşk. Önü Kavşak Uygulama Projesi	İstanbul Büyükşehir Belediyesi Ulaşım Dai. Bşk.	Esenler Cumhuriyet Meydanı Önünde 4000 m Karayolu ve 1 Adet Alt Geçit Uygulama Projelerinin Yapılması	2007
Kartal, TEM, D-100 Cevizli Arası Bağlantı Yolu ve Katlı Kavşak Uygulama Projeleri	Kartal Belediyesi	Kartal Belediyesi için 3500 m Karayolu ve 1 Adet Alt Geçit Uygulama Projelerinin Hazırlanması	2006
Sudan - Başkent Khartoum da 3 Adet Katlı Kavşak Uygulama Projeleri	SUDAN Hükümeti	Sudan'ın Başkenti Khartoum'da Hazırlanan Ulaşım Master Planı Doğrultusunda Çevreyolu Üzerinde Alt Geçit ve Katlı Kavşakların Uygulama Projelerinin Yapılması	2004-2005
Erbil Stadyum Kavşağı Projesi	GÜNAY - ARYAPI Grubu	Erbil Stadyum Kavşağı için Vaziyet Planları, Kavşak Geometrik Düzenlemeleri, Trafik Sirkülasyon Projeleri, Plan Profil, Keşif ve Metraj Yapılması	

MOTORWAY, ROADS, JUNCTIONS AND STRUCTURAL DESIGN WORKS

PROJECT	CLIENT	REMARKS	DATE
Istanbul Strait Road Tube Crossing Project Basic and Detailed Design Services for Part 1 and Part 3	General Directorate of Highways	Architecture, Civil Engineering, Roadway Alignment and Highway Engineering, Structural and Earthquake Engineering, Mechanical and Electrical (Road Services, Drainage, Lighting,etc.) Engineering ,Geo-Technical Engineering ,Interface Engineering ,Traffic Management Utilities ,Environmental Engineering ,Landscaping ,System-Wide Interface and Coordination Between Civil Works and Other Services	2012-Ongoing
Study and Project Engineering Services for Mersin – Adana D400 State Highway	General Directorate of Highways	Preparation Of Topographic Maps, Road Projects, Bridge Projects, Geological Studies, Traffic Implementation Projects, Lighting Projects, Landscape Projects, 3d Perspectives	2012-Ongoing
Esenyurt, Doğan Aras Boulevard (Tabela Bus Stop) Intersection Underpass Implementation Project – Implementation Project for Road Link between Beyoğlu, Çıksalın Havra	Istanbul Metropolitian Municipality Urban Transformation Directorate	Preparation of Dimensional Drawings, Project Alternatives, Preparation of Implementation Projects, Expropriation Map Sections, Traffic Arrangement Projects and Survey and Meter Quantity Reports	2012-Ongoing
Road Rehabilitation Project between Beylikdüzü, Petrol Ofisi - Dedekorkut Street – Industrial Intersection Implementation Project on Esenyurt Link Road	Istanbul Metropolitian Municipality Urban Transformation Directorate	Preparation of Dimensional Drawings, Project Alternatives, Preparation of Implementation Projects, Expropriation Map Sections, Traffic Arrangement Projects and Survey and Meter Quantity Reports	2012-Ongoing
Consultancy on Study and Project Engineering Services for (Alucra-Şiran) Exit - Çamoluk Exit - (Gölova-Şiran) Exit Roads	General Directorate of Highways	Map Engineering Services, Research Engineering Services, Preparation of Traffic Projects, Study and Project Services for 28 km. Road	2012-Ongoing
Consultancy on Study and Project Engineering Services for (Kütahya-Gediz) Exit – Örencik Exit - (Tavşanlı-Emet) Exit R.	General Directorate of Highways	Map Engineering Services, Research Engineering Services, Preparation of Traffic Projects, Preparation of Large Artistic Structure Projects and Study and Project Services for 34	2012-Ongoing
Consultancy on Study and Project Engineering Services for (Suşehri-Gölova) Exit İmranlı Road	General Directorate of Highways	Map Engineering Services, Research Engineering Services, Preparation of Traffic Projects, Study and Project Services for 43 km. Road	2012-Ongoing
Structures Projects in the Kocaeli	Science Jobs Department of Metropolitan Municipality of Kocaeli	730 m2 Bridge Project Preparation	2011
Bingol Airport Road Airport Bridge Projection	8th Regional Directorate of State Highway	938,49 m2 Bridge Project Preparation	2010
Başpınar Gaziantep Organized Industrial Zone, at-grade Design of Underpasses or Overpasses For Access Instead	TCDD 6. Regional Directorate	Başpınar in the District of the City of Gaziantep Organized Industrial Zone Railway Şehitkamil (Km 66 +430) Crossroads of the Highway Instead of the Existing level crossing Overpass Project	2010
DSI (State Hydraulic Works Department) Water Channel over the Şanlıurfa-Viranşehir State Motorway	9th Regional Directorate of State Highway	The Final Design Works of a Single-Bean Prestressed Steel Bridge (3 Spans)	2008-2009
The Final Design of an Overpass for Turkish State Railway Authority at the Rail Line Transition on Diyarbakır Ring Road	Diyarbakır Metropolitian Municipality	The Final Design Works of a 2 km Long Motorway and a Single-Bean Prestressed Concrete Bridge Having 5 Spans	2009-2009
The Final Design of a Link Road and an Interchange for Habur Border Gate Truck Parking Area	Şırnak Special Provincial Administration	The Layout of Lorry Garage at Habur Border Gate, Local/Regional Traffic Circulation Project and The Final Design Works of a 5000 m Long Motorway and 1 Interchange	2009-2010
The Final Design Works of Truck Parking Area with the Layout and Inner Circulation of The Social Facilities at Şırnak-Habur Border	Şırnak Special Provincial Administration	The Final Design Works of the Truck Parking Arrangement, Truck Circulation and Layout of Social Facilities having a GFA of 500.000 m²	2009
The Final Design of Tunnel, Via-duct,Junction, Turkish State Railway Authority Railway Bridge, and Seyrantepe Interchange on Intersection between Diyarbakır-Elazığ Road and Urfa-Bitlis Road	9th Regional Directorate of State Highway	The Final Design Works of a 5000 m Long Motorway, 1 Interchange, 1 Underpass and a 500 m Long Via-duct	2009
The Exploration and Application Projects for the Bridges (Pamuk-II, Çöltepe, Salat ve Sinan) on Bismil-Batman Motorway and the Final Design of them	9th Regional Directorate of State Highway	The Final Design Works of Totally Four Single-Bean Prestressed Concrete Bridges on Bismil-Batman Motorway (two of which having 7 spans, and the others having 3 and 5 spans respectively)	2008-2009
The Final Design of Bağıvar Bridge on Dicle River	Diyarbakır Metropolitian Municipality	The Final Design Works of a Single-Bean Prestressed Conrete Bridge Having 6 Spans and a 1500 m Long Motorway as an alternative to On Gözlü Bridge	2008-2009
The Final Design Works of Seyrantepe Interchange Located at the Junc. of D.bakır Elazığ-Urfa Motorway	9th Regional Directorate of State Highway	The Final Design Works of a-6000 m-long Motorway, 1 Underpass, 1 Overpass and a 500 m Long Via-duct	2007
The Final Design Works of Diclekent Junction, Road Alignment, Interchange and Underpass at the Crossjunction of Diyarbakır Urfa Motorway	Diyarbakır Metropolitian Municipality	The Final Design Works of a-8000 m-long Motorway, 1 Underpass	2007
The Final Design Works of an Overpass at Kadıköy within the Scope of Marmaray (Tube Crossing) Project	Republic of Turkey Ministry of Transportation DLH Marmaray Consortium	The Final Design Works of a-5000 m-long Motorway, 2 Overpasses and 2 Underpasses, The Design Works of Footbridge and Pedestrian Circulation, The Infra-structural Utilities and Drainage Design	2006-2007
The Traffic Circ.Pro.and Final Design Works of All Stations within the Scope of Marmaray(Tube Crossing)Project	Republic of Turkey Ministry of Transp. DLH Marmaray Consortium	The Traffic Circulation Project and Final Design Works of 6 Stations within the scope of Marmaray (Tube Cross) Project	2005-2007
The Final Design W. of Road Align. with its Interchanges at the Section Harem-Gebze of D-100 Motorway	Transportation Department of Metropolitan Municipality of Istanbul	The Final Design Works of a-42000 m-long Motorway, 9 Interchanges, 6 Underpasses, 3 Culverts and a-8000 m-long Retaining Wall	2005-2007
The Road Connection and Junc. Design Works between Küçükçekmece Aşık Veysel Str. and D-100 Motorway	Transportation Department of Metropolitan Municipality of Istanbul	The Final Design Works of a-18000 m-long Motorway, 2 Overpasses, a-2000 m-long Retaining Walf	2007
The Final Design Works of Road Alignment and Junction Arrangement of Kağıthane Cendere Street	Transportation Department of Metropolitan Municipality of Istanbul	The Final Design Works of 10000 m Long Motorway, 1 Underpass, 3 Overpass	2007-2008
The Final Design Works of Road Alignment and Junc. Arrangement of Üsküdar Beylerbeyi Yalı Boyu Street	The Municipality of Üsküdar Town	The Final Design Works of 1000m Long Motorway, The Final Design Works of the 200 m Long Retaining Wall	2007
The Final Design Works of the Road Alignment and a Junction Planned Between Üsküdar-Çamlıca Underpass and D-100 Motorway	Transportation Department of Metropolitan Municipality of Istanbul	The Final Design Works of a-10000 m-long Motorway, 2 Overpasses, 1 Underpass, a-1000 m-long Retaining Wall	2007
The Final Design Works of Cross-Junction of Esenler Atışalanı Street – Kışla Street	Transportation Department of Metropolitan Municipality of Istanbul	The Final Design Works of a-3000 m-long Motorway, 1 Overpass and 1 Underpass	2007
The Junction Design of Esenler Cumhuriyet Square and Former Municipality Building	Transportation Department of Metropolitan Municipality of Istanbul	The Final Design Works of a-4000 m-long Motorway, 1 Underpass Design Works	2007
The Final Design Works of the Overpass at Kartal Section of TEM – D100 Connection	The Municipality of Kartal Town	The Final Design Works of a-3500 m-long Motorway and 1 Underpass	2006
The Final Design Works of 3 Overpass at the Capital City Khartoum of Sudan	The Government of SUDAN	The Final Design Works of Underpasses and Overpasses within the scope of Master Planning Study of Khartoum City in Sudan	2004-2005
The Junction Design Works at Erbil Stadium	GÜNAY - ARYAPI GROUP	The Layouts, Geometric Arrangements of Junctions, Traffic Circulation Design Works, Plan, Profile, BoQ	

ULAŞIM VE TRAFİK MÜHENDİSLİĞİ, ETÜT, PLANLAMA, SİMÜLASYON VE PROJE

İŞİN ADI	İLGİLİ KURUM	AÇIKLAMA	TARİH
Tesco-Kipa Alışveriş Merkezleri Ulaşım - Trafik ve İmar Danışmanlığı (İstanbul Geneli)	Tesco - Kipa (Ingiltere)	Tesco-Kipa'nın içinde Yer Almayı Planladığı Alışveriş Merkezi Projelerinin, Ulaşım ve Trafik Etütlerinin Yapılması ve İmar Danışmanlığı	2004-Devam
Tesco-Kipa Türkiye Geneli (40 il) Alışveriş Merkezleri Ulaşım - Trafik ve İmar Danışmanlığı	Tesco - Kipa (Ingiltere)	Tesco-Kipa tarafından Yapılacak Alışveriş Merkezleri için Ulaşım ve Trafik Etütlerinin Yapılması ve Avan Projelerinin Hazırlanması ve İmar Danışmanlığı	2004-Devam
Bahçelievler İlçesi Fevzi Çakmak Mahallesi Fatih Caddesi Trafik Sirkülasyonu ve Düzenleme Projesi	Istanbul Büyükşehir Belediyesi Ulaşım Dai. Bsk. Ulaşım Koor. Müd.	"İstanbul Genelinde Trafik Sirkülasyonu ve Geometrik Düzenleme Uygulama Projesi (12.Etap)" İşi Kapsamında, Bahçelievler İlçesi, Fevzi Çakmak Mahallesi Fatih Caddesi için Prestij Yol Tasarımı ve Kentsel Tasarım Projesinin Yapılması	2008
Bahçelievler İlçesi Şirinevler Mahallesi Fetih Caddesi Trafik Sirkülasyonu ve Düzenleme Projesi	Istanbul Büyükşehir Belediyesi Ulaşım Dai. Bsk. Ulaşım Koor. Müd.	"İstanbul Genelinde Trafik Sirkülasyonu ve Geometrik Düzenleme Uygulama Projesi (12.Etap)" İşi Kapsamında, Bahçelievler İlçesi, Şirinevler Mahallesi Fetih Caddesi için Prestij Yol Tasarımı ve Kentsel Tasarım Projesinin Yapılması	2008
Bahçelievler İlçesi Fevzi Çakmak Mahallesi Yıldırım Beyazıt Caddesi Trafik Sirkülasyonu ve Düzen. Projesi	Istanbul Büyükşehir Belediyesi Ulaşım Dai. Bsk. Ulaşım Koor. Müd.	"İstanbul Genelinde Trafik Sirkülasyonu ve Geometrik Düzenleme Uygulama Projesi (12.Etap)" İşi Kapsamında, Bahçelievler İlçesi, Fevzi Çakmak Mahallesi Yıldırım Beyazıt Caddesi için Prestij Yol Tasarımı ve Kentsel Tasarım Projesinin Yapılması	2008
Bursa OSB Flament Kav. - Bursa Çevreyolu Kav. Arası Trafik Etüt, Raylı Sis. Güz. ve Yol-Kavşak Düzen. Pro.	Bursa Büyükşehir Belediyesi	Bölgesel Trafik Sirkülasyonunun Yeniden Değerlendirilerek Etüt Edilmesi, Trafik Sirkülasyon Projesi. 5 km Karayolu ve Raylı Sistem Projelerinin Yapılması	2008
Çubuklu-İstinye Arası Arabalı Vapur Güzergah Talep Tahmini ve Trafik Düzenleme Projesi	IDO A.Ş. Genel Müdürlüğü	Talep Tahmini, Fizibilite ve Etüt Raporu ile Öneri Yol Bağlantı Avan Projelerinin Hazırlanması	
Forum Bakırköy Projesi (İncirli Transfer Merkezi) Ulaşım ve Trafik Edütü Çalışması	Multi TurkMall (Hollanda)	Mevcut Ulaşım ve Trafik Etütlerinin Yapılması,Ulaşım ve Trafik talebinin Belirlenmesi, Öneri Ulaşım ve Trafik Düzenleme Projesinin Yapılması, Simülasyon ile Test Edilmesi	2008
İstanbul Makroformu Dönüşüm Gelişim Yatırım Odaklı Ulaşım Sistemi Ön Proje ve Fizibilitesi (I.Kademe)	İstanbul Büyükşehir Belediyesi Kentsel Dönüşüm Müdürlüğü	Bölgesel Ulaşım ve Trafik Analizlerinin Hazırlanarak Raporlanması ve Bu Etütler Doğrultusunda Trafik Simülasyonunun ve Öneri Projelerin Hazırlanması	
Marmaray (Tüp Geçit) Projesi Tüm İstasyonları Trafik Sirkülasyon ve Ulaşım Prj.	Ulaştırma Bakanlığı DLH Marmaray Konsorsiyumu	Marmaray Projesi Kapsamındaki İstasyon Noktaları (6 Adet) için Trafik Sirkülasyon ve Ulaşım Projelerinin Hazırlanması	2004-2013
MULTI TURK MALL AVM Ulaşım ve Trafik Etütleri (5 Adet)	Multi TurkMall (Hollanda)	Multi TurkMall tarafından İst. ve Türkiye Genelinde Yapılacak AVM'ler için Ulaşım ve Trafik Etütlerinin Yapılması ve Avan Projelerinin Hazırlanması	2005-Devam
İkitelli Tepeüstü Mevkii Alışveriş ve Yaşam Merkezi	Torun Yapı San. ve Tic. A.Ş.	Mevcut Ulaşım ve Trafik Etütlerinin Yapılması, Ulaşım ve Trafik Talebinin Belirlenmesi Öneri Ulaşım ve Trafik Düzenleme Projesinin ve Simülasyonunun Yapılması	2008
IDO Harem ve Sirkeci Arabalı Vapur İskelelerinin Yeniden Düzenlenmesi Projesi	IDO A.Ş.	Ulaşım ve Tr. Etütlerinin,Bölgesel Tr. Sirkülasyon Pro. ve Simülasyonunun Yapılması ArabalıVapur İskelesi Araç Giriş-Çıkışlarının ve Depolama Alanlarının Projelendirilmesi	2007
Haramidere Torium AVM Ulaşım ve Trafik Etüdü	Torunlar AVM	Mevcut Ulaşım ve Trafik Etütlerinin Yapılması, Ulaşım ve Trafik Talebinin Belirlenmesi, Öneri Ulaşım ve Trafik Düzenleme Projesinin Yapılması	2007
REDEVCO Ulaşım - Trafik Danışmanlığı	REDEVCO (Hollanda)	REDEVCO tarafından Değerlendirilen Proje ve Sahalar için Ulaşım-Trafik Etütlerinin Yapılması ve Danışmanlık Hizmetinin Verilmesi	2007-2008
MFI Konut ve AVM Projeleri Ulaşım ve Trafik Etüdü	MFI (Almanya)	MFI tarafından Yapılacak AVM ve Konut Projesi için Ulaşım ve Trafik Etütlerinin Yapılması, Avan Projelerin ve Simülasyonun Hazırlanması	2007
Adapazarı Kent Merkezi Ulaşım ve Trafik Etüdü ile Yol - Kavşak Uygulama Hazırlanması İşi	Adapazarı Büyükşehir Belediyesi Ulasım Dai. Bsk.	Kent Merkezinin Ulaşım ve Trafik Etütleri, Bölgesel Trafik Sirkülasyon Projeleri, Toplu Taşıma Sisteminin Yeniden Yapılandırılması, Otopark Planlaması ve Simülasyon	2005
İstanbul Geneli Trafik Etütleri ve Simülasyonları (60 Kavşak Alanı)	İstanbul Büyükşehir Belediyesi Ulasım Dai. Bsk.	Istanbul Büyükşehir Belediyesi tarafından Projelendirilmesi Planlanan Kavşak Alanlar ve Güzergahlar için Trafik Sayımları ile Simülasyonların Yapılması ve Trafik Etüt Raporlarının Hazırlanması	2006-2007
İstanbul Avrupa Yakası Karayolu Tünelleri Ulaşım ve Trafik Etütleri	İstanbul Büyükşehir Belediyesi Fen İşleri Dai.Bsk. (KISKA-MAKYOL)	İstanbul Büyükşehir Belediyesi tarafından İhale Edilen ve KİSKA-MAKYOL tarafından Beyoğlu,Beşiktaş,Şişli ve Eyüp Bölgelerinde Yapılacak Karayolu Tünelleri için Ulaşım ve Trafik Analizlerinin Yapılması, Etüt Raporlarının Hazırlanması	2006
ORA İstanbul Eğlence Merkezi Projesi	ORA Gayrimenkul A.Ş.	ORA İstanbul Eğlence Merkezi Trafik Talebinin Belirlenmesi, Etüt ve Analizlerin Yapılması, Trafik Sirkülasyon Projelerinin ve Simülasyonunun Hazırlanması	2007 - 2012
Sudan - Khartoum Ulaşım Master Planı ve 24 Adet Katlı Kavşak Avan Projeleri	SUDAN Hükümeti	Başkent Khartoum'da Ulaşım Master Planı Kapsamında Çevreyolu ile 24 Kavşak Alanının Etüt Edilerek Test Edilmesi ve Projelerinin Hazırlanması	2005-2006
Sinpaş Eyüp ve Sinpaş Halkalı Konut ve Alışveriş Merkezleri Projesi	Sinpaş GYO	Alışveriş Merkezinin ve Konut Projelerinin Trafik Talebinin Bölünmesi ve Ulaşım Bağlantılarının Projelendirilmesi	2007
İstanbul Yenikapı Transfer Merkezi Ulaşım Analizi	İstanbul Büyükşehir Belediyesi Ulasım Dai. Bsk.	Tüm Ulaşım ve Trafik Analizlerinin Hazırlanarak Raporlanması ve Bu Etütler Doğrultusunda Benzetim Modeli Kullanarak Trafik Simülasyonunun Yapılması	2006
İstanbul Geneli Katlı Otopark Alanları Ulaşım ve Trafik Etüdü (252 Adet)	İstanbul Büyükşehir Belediyesi Ulasım Dai. Bsk.	İBB Ulaşım Daire Başkanlığı Bünyesinde İstanbul Genelinde Katlı Otopark Alanlarının Yer Seçimi ve Trafik Etütlerinin Yapılması	2002-2003

TRANSPORTATION, TRAFFIC ENGINEERING AND SIMULATION

PROJECT	CLIENT	REMARKS	DATE
Traffic Analysis and Zoning Consultancy for Tesco-Kipa Mall Design Works (within the whole Istanbul)	Tesco - Kipa (UK)	Transportation, Traffic Analysis and Zoning Advisory Services for Tesco-Kipa for Their Mall Investments	2004-Ongoing
Transportation Analysis And Zoning Consultancy for Tesco - Kipa / Turkey general (40 cities)	Tesco - Kipa (UK)	Transportation and Traffic Analysis and Preliminary Design Works within the Scope of Mall Investments of Tesco-Kipa	2004-Ongoing
Bahçelievler District Fevzi Çakmak Neighbourhood Fatih Road Traffic Cir. and Geometric Design Project	Transportation Dep. of Istanbul Metropolitan Manucipality	The Prestige Road Design and Urban Design Project within the "Traffic Circulation and Geometric Design Pro. in Ist." for Bahçelievler D. Fevzi Çakmak N. Fatih Road	2008
Bahçelievler District Şirinevler Neighbourhood Fetih Road Traffic Circulation and Geometric Design Project	Transportation Dep. of Istanbul Metropolitan Manucipality	The Prestige Road Design and Urban Design Project within the "Traffic Circulation and Geometric Design Pro. in Ist." for Bahçelievler D. Şirinevler N. Fetih Road	2008
Bahçelievler District Fevzi Çakmak Neighbourhood Yıldırım Beyazıt Road Traffic Cir. and Geo. Des. Pro.	Transportation Dep. of Istanbul Metropolitan Manucipality	The Prestige Road Design and Urban Design Project within the "Traffic Circulation and Geometric Design Projects in Istanbul" for Bahçelievler District Fevzi Çakmak Neighbourhood Yıldırım Beyazit Road	2008
Rail System, Traffic and Geometric Design P. between Flament Jun.-Ringroad Jun. in Bursa Ind. Zone Neighb.	Bursa Metropolitan Manucipality	Rail System (5 km) Final Design Works and Re-Assessment, Analysis and Re-Arrangement of Traffic Circulation	2008
Demand Forcast and Traffic Arrangement of Ferry Boat Lines Between İstinye and Çubuklu	General Directorate of IDO Corporation	Feasibility and Traffic Study Report, Demand Forecast, Preliminary Design Works of the Proposed Road Links	
Transportation and Traffic Study of the Forum Bakırköy Project (İncirli Transferring Station)	Multi TurkMall (The Netherlands)	Traffic Analysis of the Existing Transportation Network, Demand Forecast, Proposed Traffic Re - Arrangement Design Works	2008
Preliminary Pro.& Feasibility Analysis of Transport. Sys. within the scope of Transformation&Development Investment Works of Istanbul Macroform (Stage I)	Istanbul Metropolitan Municipality Urban Transformation Directorate	Reports through the Entire Transportation and Traffic Analysis and Traffic Simulation Using a Comparison Method and Preliminary Design Works	
Traffic Arrangement of all the Stations and Transportation Analysis within the scope of Marmaray (Tube Cross) Project	Republic of Turkey Min. of Transport DLH Marmaray Consortium	Traffic Circulation and Transportation Design Works of 6 Stations within the Scope of Marmaray Project	2004 - 2013
Transportation and Traffic Analysis for MULTI TURK MALL (5 Sites)	Multi Turk Mall (The Netherlands)	Transportation and Traffic Analysis and Preliminary Design Works within the Scope of Mall Investments of Multi TurkMall / İstanbul and Turkey General	2005 - Ongoing
İkitelli Tepeüstü Shopping and Living Centre	Torun Building	Traffic Analysis of the Existing Transportation Network, Demand Forecast, Proposed Traffic Circulation Project and Simulations	2008
IDO Harem and Sirkeci Ferry Boat Port Refurbishment Design Works	IDO (Istanbul Seabuses and Fast Ferries Inc.)	Traffic Analysis, Design Works of the Regional Traffic Circulation, Access and Exit of Ferry Boat and Storage Units, Simulation	2007
Transportation and Traffic Analysis within the Scope of Haramidere Torium Mall Investment	Torunlar Shopping Center	Traffic Analysis of the Existing Transportation Network, Demand Forecast, Proposed Traffic Circulation Project	2007
Transport. and Traffic Advisory Services for REDEVCO	REDEVCO (The Netherlands)	Transportation and Traffic Analysis within the Scope of Investments of REDEVCO	2007-2008
Transportation and Traffic Analysis within the Scope of MFI Residence and Mall Investment	MFI (Germany)	Transportation and Traffic Analysis, Preliminary Design Works, Simulation within the Scope of Mall Investments of MFI	2007
The Transportation and Traffic Analysis of Adapazarı Town Center Final Design of Road Aligment-Junction and Traffic Simulation Works	Transportation Dep. of The Metropolitan Municipality of Adapazarı City	Regional Traffic Circulation Design Study via Transportation and Traffic Analysis of the City Center, Re-structuring Study of the Urban Mass Transportation Network, Line Optimasation, Car Park Planning and Simulation	2005
Istanbul General Traffic Analysis and Simulations (at 60 Junctions)	Transportation Dep. of The Metropolitan Municipality	Simulations using the data gathered by Traffic Counts for the Junctions and Alignments Planned by the Metropolitan Municipality of Istanbul	2006-2007
Transportation and Traffic Analysis for the Road Tunnels at the European Side of Istanbul City	Tech.Dep.of Istanbul Metropolitan Mun. (KİSKA-MAKYOL Consortium)	Transportation and Traffic Analysis for the Road Tunnels which shall be built by the Contractor KISKA-MAKYOL JV at Beyoğlu, Beşiktaş, Şişli and Eyüp Towns	2006
ORA Istanbul Amusement Center Project	ORA Real Estate Inc.	Traffic Analysis of the Existing Transportation Network, Demand Forecast, Proposed Traffic Circulation Project and Simulation	2007
Sudan - Khartoum Transportation Master Plan and Pre.Design Works of the Ring Road and 24 Overpasses	The Government of SUDAN	The Preliminary Design Works of the Ring Road and 24 Junctions Through Analysis within the Master Planning Works of Khartoum City of Sudan	2005-2006
Sinpaş Eyüp and Halkalı Mall and Residence Projects	SINPAŞ GYO	Determination of Traffic Load of the Shopping Mall and Final Design Works of Access Roads	2007
The Transportation Analysis of Istanbul Yenikapı Transferring Station	Transportation Dep. of Istanbul Metropolitan Municipality	Reports Through the Entire Transportation and Traffic Analysis and Traffic Simulation Using a Comparision Method	2006
The Traffic Analysis of 252 Underground Carparks in Istanbul	Transportation Dep. of Istanbul Metropolitan Municipality	Determination of Underground Car Parks with their Appropriate Locations and Their Traffic Analysis under the Supervision of the Transportation Department of Metropolitan Municipality of Istanbul	2002-2003

KENTSEL DÖNÜŞÜM VE KENTSEL TASARIM

İŞİN ADI	İLGİLİ KURUM	AÇIKLAMA	TARİH
K.B.B. İzmit Belediye Binası Çevresi Yol Ve Peyzaj Çalışmaları Proje Hazırlama Hizmeti	Kocaeli Büyükşehir Belediyesi	Tanıtım Paftaları, Kentsel Tasarım Kesin Projesi, Yol Ağaçlandırılması Kesin Projesi, Kent Mobilyaları ve Detay Albümü, Mühendislik Hizmetleri, Kentsel Tasarım Uygulama Planları	2012
Arnavutköy,Mehmet Akif Fatih Caddeleri, Sultanbeyli Fatih Caddesi ve Esenler Cephe Rehabilitasyonu Kentsel Tasarım Uygulama Projesi	İstanbul Büyükşehir Belediyesi Kentsel Tasarım Müdürlüğü	Cephe Rehabilitasyonu ile Birlikte Kentsel Tasarım Uygulama Proje Alanındaki Caddelerin Alt ve Üst Yapısına ait Fiziksel Bozuklukların Kentsel Tasarım Yaklaşımı İçerisinde Projelendirilmesi	2011 - 2012
Eyüp Sultan Bulvarı ve Yakın Çevresi Cephe Rehabilitasyonu Kentsel Tasarım Uygulama Projesi	İstanbul Büyükşehir Belediyesi Etüd ve Projeler Daire Başkanlığı Kentsel Tasarım Müdürlüğü	234 Adet Bina Cephesi ile Birlikte Kentsel Tasarım Uygulama Proje Alanındaki Caddenin Alt ve Üst Yapısına ait Fiziksel Bozuklukların Kentsel Tasarım Yaklaşımı İçerisinde Projelendirilmesi	2010
Ordu Üniversitesi Cumhuriyet (Merkez) Yerleşkesi Teknik Altyapı Projeleri	Ordu Üniversitesi Rektörlüğü	Cumhuriyet Yerleşkesi Altyapı Uygulama Projeleri (325.000 m²)	2009
Bahçelievler İlçesi Fevzi Çakmak Mahallesi Fatih Caddesi Trafik Sirkülasyonu ve Düzenleme Projesi	İstanbul Büyükşehir Belediyesi Ulaşım Dai. Bşk. Ulaşım Koor. Müd.	'İstanbul Genelinde Trafik Sirkülasyonu ve Geometrik Düzenleme Uygulama Projesi (12.Etap)' İşi Kapsamında, Bahçelievler İlçesi Fevzi Çakmak Mahallesi Fatih Caddesi için Prestij Yol Tasarımı ve Kentsel Tasarım Projesinin Yapılması	2008
Bahçelievler İlçesi Şirinevler Mahallesi Fetih Caddesi Trafik Sirkülasyonu ve Düzenleme Projesi	İstanbul Büyükşehir Belediyesi Ulaşım Dai. Bşk. Ulaşım Koor. Müd.	'İstanbul Genelinde Trafik Sirkülasyonu ve Geometrik Düzenleme Uygulama Projesi (12.Etap)' İşi Kapsamında, Bahçelievler İlçesi Şirinevler Mahallesi Fetih Caddesi için Prestij Yol Tasarımı ve Kentsel Tasarım Projesinin Yapılması	2008
Bahçelievler İlçesi Fevzi Çakmak Mahallesi Yıldırım Beyazıt Caddesi Trafik Sirkülasyonu ve Düzenleme Projesi	İstanbul Büyükşehir Belediyesi Ulaşım Dai. Bşk. Ulaşım Koor. Müd.	'İstanbul Genelinde Trafik Sirkülasyonu ve Geometrik Düzenleme Uygulama Projesi (12.Etap)' İşi Kapsamında, Bahçelievler İlçesi Fevzi Çakmak Mahallesi Yıldırım Beyazıt Caddesi için Prestij Yol Tasarımı ve Kentsel Tasarım Projesinin Yapılması	2008
ZEYTİNBURNU Deprem Odaklı Kentsel Dönüşüm Projesi - Tahliye Koridoru Projesi	İstanbul Büyükşehir Belediyesi Ulaşım Dai. Bşk. Ulaşım Koor. Müd.	'Deprem Odaklı Kentsel Dönüşüm Planı' Kapsamında Zeytinburnunda Planlanan Tahliye Koridorunun Etütlerinin Yapılması ve Projelerinin Hazırlanması	2007-2008
ZEYTİNBURNU Deprem Odaklı Kentsel Dönüşüm Projesi - Tahliye Koridoru Projesi Fizibilite Etütlerinin Hazırlanması	Devlet Planlama Teşkilatı	'Deprem Odaklı Kentsel Dönüşüm Planı' Kapsamında Zeytinburnunda Planlanan Tahliye Koridoruna Göre Fizibilite Etütlerinin, Kredi ve Finansman Raporlarının Hazırlanması, DPT'ye Sunulması	2007-2008
MSB - 3.Kolordu Ayazağa Bölgesi 80 Villa Kentsel Tasarım Uygulama Projeleri	Milli Savunma Bakanlığı	Ayazağa Bölgesi'nde, Trafik Sirkülasyon Projelerinin Hazırlanması ile Kentsel Tasarım ve 3-D Modelleme Çalışmalarının Yapılması	2006
Doğuş Otomotiv Adapazarı Araç Satış ve Servis Kompleksi Mimari - Çevre Düzenleme Projesi	Özel Kurum	Mekansal Yerleşim Düzeni Planının, Çevresel Bağlantılar ve Tesis İçi Sirkülasyon Düzenlemelerinin Yapılması	2007
İstanbul Disneyland Projesi (Turizm, Eğlence ve Kültür Merkezi) Fikir Projesi	İstanbul Ticaret Odası ve Başbakanlık	Fikir Projesi Kapsamında, Yaklaşık 500ha Alanda, Eğlence Parkı, Golf ve Country Kulübü, Fuar Alanı, Seminer ve Kongre Merkezi, Hastahane, Sağlık Merkezi, SPA Tesisleri ve Tema Gölünün Tasarlanması	2005-2006
Romanya-Bükreş Kentsel Tasarım Projesi(560 Konut)	Bükreş Belediyesi	Arazi Geliştirme ve Ön Fizibilite Çalışmaları ile Fikir Projelerinin Yapılması	2006
Huzur Sitesi Çevre Düzenleme Uygulama Projeleri	Huzur Sitesi Kooperatif Yönetimi	Avan Konsept Projeleri ile Kentsel Tasarım ve Peyzaj Uygulama Projelerinin Hazırlanması	2006
Özbekistan Taşkent Lojistik Merkezi(Gümrük Tesisi)	Özbekistan Hükümeti	Gümrük Tesisi Vaziyet Planı ile Karayolu ve Demiryolu Bağlantılarının Projelerinin Yapılması	2004-2005
Marmaris Kalesi ve Yakın Çevresi Kentsel Tasarım Projesi	Marmaris Belediyesi	Analitik Etüt Çalışması ve Raporlarının Yapılması, Kentsel Tasarım ve Dönüşüm Projeleri ile Peyzaj Projelerinin Hazırlanması	
Didim Atatürk Bulvarı Kentsel Tasarım Projesi	Didim Belediyesi	Analitik Etüt Çalışması ve Raporu, Bisiklet Yolları Planlanması, Kentsel Tasarım ve Peyzaj Projelerinin Hazırlanması	
Konya Karatay Belediyesi 800 Konutluk Toplu Konut Projesi Yapımı	Konya Karatay Belediyesi	FÇK Analizlerinin (Güneşlenme, Rüzgar, Eğim vb), Vaziyet Planının ve Peyzaj Projelerinin Hazırlanması, Ulaşım Bağlantılarının Projelendirilmesi	
Tuzla Kurtköy Toplu Konut Bölgesi Kentsel Tasarım Peyzaj Projesi	Özel Kurum	180 Konutluk Kentsel Tasarım ve Peyzaj Projeleri, Vaziyet Planları ve Detay Projelerinin Hazırlanması	
Milas Liman Master Planı	DLH	Çevresel İlişkilerin İrdelenmesi, Yerleşim Düzeni Planının Yapılması ve Ulaşım Bağlantılarının Projelendirilmesi	
Tekirdağ Villa Kent Projesi (330 Villa)	Özel Kurum	Ulaşım Bağlantılarının Projelendirilmesi ile Vaziyet Planı ve Peyzaj Projelerinin Hazırlanması	
Ankara Yenikent İlave + Revizyon İmar Planı	Ankara Yenikent Belediyesi	Mevcut Durumun Tespiti, Fiziki ve Sosyal Analitik Etütler ile Sentezin Hazırlanması, Projeksiyon Hesaplarının Yapılması, 1/5000 Nazım ve 1/1000 Uygulama İmar Planı ve Raporunun Hazırlanması	

ŞEHİR PLANLAMA VE İMAR UYGULAMALARI

Tesco - Kipa İmar Danışmanlığı	Tesco-Kipa (İngiltere)	Tesco-Kipa Türkiye Geneli Yatırımlarının İmar Danışmanlığı ve İmar Planlarının Yapılması	2005
VASNET İmar Danışmanlığı	VASNET (Hollanda)	VASNET Türkiye Geneli Yatırımlarının İmar Danışmanlığı ve İmar Planlarının Yapılması	
Ulaşım Yatırımlarına Yönelik İmar Planlarının ve Plan Tadilatlarının Hazırlanması	İstanbul Büyükşehir Belediyesi Ulaşım Daire Başkanlığı	İstanbul Genelindeki Ulaşım Yatırımlarının İmar Planlarının ve Plan Tadilatlarının Hazırlanması	
Marmaray Projesi Teknik Altyapı Alanlarına Yönelik İmar Danışmanlığı	Ulaştırma Bakanlığı DLH Marmaray Konsorsiyumu	Marmaray Projesi Kadıköy Bölgesindeki Teknik AltyapıAlanlarına Yönelik İmar Plan Danışmanlığı ve İmar Planı Tadilatının Hazırlanması	
Milas Liman Master Planı	DLH	Milas'ta Çevresel İlişkilerin İrdilenmesi, Yerleşim Düzeni Planı, Ulaşım Bağlantılarının Projelendirilmesi	
Ankara Yenikent İlave ve Revizyon İmar Planı	Ankara Yenikent Belediyesi	Mevcut Durumun Tespit Edilmesi ve Verilerin Toplanması, Fiziki ve Sosyal Analitik Etütlerin, Sentez ve Projeksiyon Hesaplarının Yapılması, 1/5000 Nazım ve 1/1000 Uygulama İmar Planı ve Raporunun Hazırlanması	
İller Bankası İmar Planı Yapımı (6 Adet)	İller Bankası	Mevcut Durumun Tespit Edilmesi ve Verilerin Toplanması, Fiziki ve Sosyal Analitik Etütlerin, Sentez ve Projeksiyon Hesaplarının Yapılması, 1/5000 Nazım ve 1/1000 Uygulama İmar Planı ve Raporunun Hazırlanması	
Konya Meram İmar Planı Yapımı	İller Bankası	Mevcut Durumun Tespit Edilmesi ve Verilerin Toplanması, Fiziki ve Sosyal Analitik Etütlerin, Sentez ve Projeksiyon Hesaplarının Yapılması, 1/5000 Nazım ve 1/1000 Uygulama İmar Planı ve Raporunun Hazırlanması	
Konya Karatay Belediyesi 800 Konutluk Toplu Konut Proje Yapımı	Konya Karatay Belediyesi	FÇK Analizlerinin (Güneşlenme, Rüzgar, Eğim vb) ve Vaziyet Planının Yapılması, Ulaşım Bağlantılarının Projelendirilmesi, Peyzaj Projelrinin Hazırlanması	

URBAN REGENERATION AND URBAN DESIGN

PROJECT	CLIENT	REMARKS	DATE
Project Preparation Service for Road and Landscaping Works Around İzmit City Hall of Kocaeli Metropolitan Municipality	Kocaeli Metropolitan Municipality	Introductory Map Sections, Urban Design Final Project, Roadside Planting Final Project, City Furniture and Details Album, Engineering Services, Urban Design Implementation Plans	2012
Arnavutköy Mehmet Akif, Fatih Street, Sultanbeyli Fatih Street and Esenler Urban Design, Facade and ground Rehabilitation Project	Istanbul Metropolitan Municipality Urban Design Department	The Urban Design Final Projects with Facede Rehabilitation	2011 -2012
Eyüp Sultan Boulevardand Its Neighbourhood Urban Design and Facede Rehabilition Project	Istanbul Metropolitan Municipality Urban Design Department	The Urban Design Final Projects with Facede Rehabilitation of 243 Buildings	2010
Ordu University Cumhuriyet (Central) Campus Technical Infrastructure	Ordu University Rectorate	The Final Design Works of Cumhuriyet Campus Infrastructure (325.000 m2)	2009
Bahçelievler District Fevzi Çakmak Neighbourhood Fatih Road Traffic Circulation and Geometric Design Project	Transportation Dep. of Istanbul Metropolitan Municipality	The Prestige Road Design and Urban Design Project within the "Traffic Circulation and Geometric Design Projects in İstanbul" for Bahçelievler District Fevzi Çakmak Neighbourhood Fatih Road	2008
Bahçelievler District Şirinevler Neighbourhood Fetih Road Traffic Circulation and Geometric Design Project	Transportation Dep. of Istanbul Metropolitan Municipality	The Prestige Road Design and Urban Design Project within the "Traffic Circulation and Geometric Design Projects in İstanbul" for Bahçelievler District Şirinevler Neighbourhood Fetih Road	2008
Bahçelievler District Fevzi Çakmak Neighbourhood Yıldırım Beyazıt Road Traffic Circulation and Geometric Design Project	Transportation Dep. of Istanbul Metropolitan Municipality	The Prestige Road Design and Urban Design Project within the "Traffic Circulation and Geometric Design Projects in İstanbul" for Bahçelievler DistrictFevzi Çakmak Neighbourhood Yıldırım Beyazıt Road	2008
Earthquake Related Urban Regeneration Project ZPP-ACEP (Zeytinburnu Pilot Project-Emergency Action Plan) Development of an Evacuataion Corridor	Istanbul Metropolitan Municipality Urban Regeneration Department	The Traffic Analysis and Design Projects of Evacuataion Corridor within the Earthquake Related Urban Regeneration Project ZPP-ACEP (Zeytinburnu Pilot Project -Emergency Action Plan)	2007-2008
Earthquake Related Urb. Regeneration P. ZPP-ACEP (Zeytinburnu Pilot Pro.-Emergency Action Plan) Dev. of an Evacuataion Corridor - Feasibility Report	Istanbul Metropolitan Municipality Urban Regeneration Dep. - Turkish Prime Ministry State Planning Org.	The Feasibility Reports for Turkish Prime Ministry State Planning Organisation within the Development of an Evacution Corridor including Financial Analyses Required by the International Banks and Sources	2007-2008
Turkish Ministry of Defence - Final Urb. Regeneration Design Works of a Condominium with 80 Villas	Turkish Ministry of Defence	The Urban Design Works, Traffic Simulation Design Works, 3-D Modelling	2006
Landscaping Design Works of Doğuş Otomotiv Showroom Complex at Adapazarı City	Private Company - TURKEY	The Space Allocation Program, Accessibility, Traffic Circulation	2007
Conceptual Planning Works of Istanbul Disneyland Project (Tourism, Amusement and Cultural Center)	Istanbul Chamber of Commerce and Prime Ministery	The Conceptual Planning Works of Amusement Park, Golf & Country Club, Exhibition, Seminar and Fair, Hospital, Helath Center, SPA, Theme Lake (app. 500 ha)	2005-2006
Romania Urban Design Works of a Condominium with 560 Residential Units	Bucharest Sector 3 Municipality - ROMANNIA	The Land Development and Feasibility	2006
Final Landscaping Design Works of Huzur Houses	Head of Huzur Co-operative-TURKEY	The Prelimanary Design, Final Urban Design Works, Final Landscaping Works	2006
Uzbekhstan Tashkent Logistics Center (Custom House)	The Government of UZBEKHSTAN	The Layout of Custom House, Motorway and Railway Connection	2004-2005
The Urban Design Works of Marmaris Castle with its Surrounding	The Municipality of Marmaris Town	The Analytical Study and Report, Urban Design and Regeneration Design Works, Landscaping Design Works	
The Urban Design Works of Atatürk Boulevard in Didyma Town	The Mun. of Didyma Town-TURKEY	The Analytical Study and Report, Bicycle Tracks; Urban Design Works; Landscaping Design Works	
Konya Karatay Municipality Mass Housing Project (800 Houses)	Konya Karatay Municipality	The Physical Environment Control Analysis (Insolation, Wind, Slope etc.), Layout, Transportation Projects, Access Design and Landscaping Design Works	
Urban Design and Landscaping Works of Tuzla Kurtköy Mass Housing Zone (180 Houses)	Private Company - TURKEY	The Layout, Landscaping Design Works, Detailed Design	
Master Planning Works of Milas Port	Turkish State Port, Railway, Airport Authority	The Review and Assessment of Environmental Integration; Settlement Plans; Access Design	
Tekirdağ Villa Town Project (330 ca)	Private - TURKEY	The Layout;Access Design; Landscaping Design Works	
Ankara Yenikent Extension + Revision Zoning Plan Works	The Municipality of Ankara Yenikent - TURKEY	The Data Collection and Review of the Existing Situation; Physical and Social Analysis; Synthesis and Projections;1/5000 scaled and 1/1000 scaled Final Zoning Plans and Report	

URBAN PLANNING AND ZONING STUDIES

Zoning Consultancy of Tesco-Kipa Retailing Investments	TESCO - KIPA (UK)	The Zoning Consultancy and Zoning Works of Tesco-Kipa Retailing Investments	2005
Zoning Consultancy of VASNET Investments	VASNET (The Netherlands)	The Zoning Consultancy and Zoning Works of VASNET Investments	
Zoning Works of Transportation Investments	Transportation Department of Metropolitan Municipality of Istanbul	The Zoning Works within the Scope of Transportation Investments of the Istanbul Metropolitan Municipality	
Zoning Consultancy of Marmaray Project	Republic of Turkish Min. - Transport. / DLH Marmaray Consortium	The Zoning Works of the Technical Sites of The Marmaray Project	
Master Planning Works of the Port of Milas Town	Port, Railway, Airport Authority of the Turkish State	The Review and Assess. of Environmental Integration, Settlement Plans, Access Design	
Ankara Yenikent Town Zoning Works (Extension and Revision	The Mun. of Ankara Yenikent-Turkey	The Data Collect. and Review of the Existing Situ.,Pyhsical and Soc. Analysis, Synthesis and Projections, 1/5000 scaled and 1/1000 scaled Final Zoning Plans and Report	
6 Zoning Studies Performed for the State Bank of Provinces	Turkish State Bank of Provinces	The Assessment of the Existing Situation & Data Collection, Physical & Social Analysis, Synthesis & Projections; 1/5000 Macro & 1/1000 Micro scaled Development Plans	
City of Konya Meram Zoning Plan	Turkish State Bank of Provinces	The Data Collection and Review of the Existing Situation, Physical and Social Analysis; Synthesis and Projections; 1/5000 scaled and 1/1000 scaled Final Zoning Plans and Reports	
Konya Karatay Municipality - Design Works of 800 Houses - TURKEY	The Mun. of Konya Karatay-Turkey	The Analysis (Solar, Wind, Slope etc), Site Layout Design, Access Design, Landscaping Design Works	

TÜV
MANAGEMENT SERVICE
ISO 9001

REGISTERED COMPANY
ISO
9001

CE

REGISTRATION
ISO
9001:2008

MEYER

ISO9001
WCS

UKAS
QUALITY
MANAGEMENT
060

Kaftitest
ISO 9001:2008

TÜVRheinland®

BOĞAZİÇİ PROJE

Mühendislik Planlama ve İnş. San. Tic. Ltd. Şti.
Engineering Planning and Consulting Ltd.

SERTİFİKALAR

CERTIFICATES

SERTİFİKA

TIC
TÜV International Certification
TÜV CERT

ISO 9001:2008'e göre yönetim sistemi

Belgelendirme prosedürleri doğrultusunda ve düzenlemeler ile uyumlu uygulamaların kanıtlanması ile

BOĞAZİÇİ PROJE

Boğaziçi Proje Mühendislik Planlama ve İnşaat San. Tic. Ltd. Şti.

Nuhkuyusu Cad. Güllübahçe Sok. No:17
Üsküdar / İstanbul - Türkiye

Ünvanlı kuruluşun, belirtilen standarda göre, aşağıdaki geçerlilik alanında bir yönetim sistemi uyguladığı belgelenmektedir.
Geçerlilik alanı

Projeler için Mühendislik Hizmetleri

Sertifika Tescil No: TIC 15 100 96165

2015-03-25 tarihine kadar geçerli
2012-03-26 tarihinden itibaren

Tetkik Raporu No: 3330 2DNH D0

İlk sertifikasyon tarihi: 2009

İşbu sertifikasyon TIC tetkik ve belgelendirme prosedürlerine göre gerçekleştirilmiştir ve düzenli aralıklarla yapılan gözetim tetkiklerine tabidir.

TÜV Thüringen e.V.
Sistem ve Personel
Belgelendirme Kurumu

TÜV THÜRINGEN

Jena, 2012-02-22

DGA-ZM-03-06-00

Orijinal sertifikalar hologram ile sağlanır.

Güncel geçerliliği 'www.tuev-thueringen.de' adresinden sorgulanabilir.

Zertifizierungsstelle des TÜV Thüringen e.V. • Ernst-Ruska-Ring 6 • D-07745 Jena • ☎ +49 3641 399740 • zertifizierung@tuev-thueringen.de

Certificate

This is to certify that

Haci Karakus

from the Boğaziçi Planning, Design Consulting Ltd.Co.

attended the

PTV Vision
Introduction to VISSIM
based on use cases

16th to 17th November 2005

The following topics were covered:

- Graphical VISSIM Interface
- VISSIM Network Model – Building and Editing
- Simulation Parameters
- Distribution Functions
- Driver's Behaviour
- 3D Animtion
- Evaluations and Results
- VISSIM Use Cases Practice

Karlsruhe, 10th May 2006

traffic mobility logistics

Eugen Hilbertz

ptv vision

Certificate

This is to certify that

Haci Karakus

Bogazici Proje Muhendislik Ltd.

attended the

PTV Vision® VISUM® Advanced Training Public Transport based on Use Cases

November 24th, 2009 in Karlsruhe

The following topics were covered:

- Public Transport Modelling – The Operational Approach
- Data Import from Timetable Information Systems
- Modelling of Stops, Stop Areas, Stop Points
- Lines, Line Routes, Travel Time Profiles, Timetables
- Calendar Module – Weekly Timetables, Periodical Timetables
- Graphic Timetable Editing
- Assignment – Transport System Based, Headway Based, Timetable Based
- VISUM Use Cases Practice

Karlsruhe, November 24th, 2009

PTV AG – PTV Vision traffic mobility logistics Head of Training

Eugen Hilbertz
Head of Training

Certificate

This is to certify that

Yücel Erdem Disli

from the Boğaziçi Planning, Design Consulting Ltd.Co.

attended the

PTV Vision
Introduction to VISSIM
based on use cases

16th to 17th November 2005

The following topics were covered:

- Graphical VISSIM Interface
- VISSIM Network Model – Building and Editing
- Simulation Parameters
- Distribution Functions
- Driver's Behaviour
- 3D Animtion
- Evaluations and Results
- VISSIM Use Cases Practice

Karlsruhe, 10th May 2006

traffic mobility logistics

Eugen Hilbertz

ptv vision

Certificate

This is to certify that

Yücel Erdem Disli

Bogazici Proje Muhendislik Ltd.

attended the

PTV Vision® VISUM® Advanced Training Demand Modelling based on Use Cases

November 25th, 2009 in Karlsruhe

The following topics were covered:

- Administration of Structural Data in VISUM
- Creation of Matrices for Trip Distribution and Mode Choices
- Definition of Demand Strata
- Trip Generation Model – Trip Interchange Model
- Distribution Model
- Modal Split Calculation
- Process of Demand Calculation with Loop Back Function
- VISUM Use Cases Practice

Karlsruhe, November 25th, 2009

PTV AG – PTV Vision traffic mobility logistics Head of Training

Eugen Hilbertz
Head of Training

PTV GROUP
the mind of movement

CERTIFCATE OF COMPETENCE

This is to certify that

Yücel Erdem Disli

Bogazici Proje Mühendislik Ltd.

has successfully passed the training course

PTV Vision Certified Trainer

from December 3rd – 7th, 2012

at PTV Headquarters, Karlsruhe, Germany.

The training-licence as PTV Vision Certified Trainer

is valid up to December 2013 for the following software products:

- PTV Visum 12.5

Yücel Erdem Disli

is registered in the list of PTV Vision Certified Trainers with No. 125.

Eugen Hilbertz
Head of Training PTV Vision

PTV GROUP TRAINING

Karlsruhe, 07.12.2012

ptv vision

Certificate

This is to certify that

Esra Özatmaca

Bogazici Proje Muhendislik Ltd.

attended the

PTV Vision® VISUM® Advanced Training Public Transport based on Use Cases

November 24th, 2009 in Karlsruhe

The following topics were covered:

- Public Transport Modelling – The Operational Approach
- Data Import from Timetable Information Systems
- Modelling of Stops, Stop Areas, Stop Points
- Lines, Line Routes, Travel Time Profiles, Timetables
- Calendar Module – Weekly Timetables, Periodical Timetables
- Graphic Timetable Editing
- Assignment – Transport System Based, Headway Based, Timetable Based
- VISUM Use Cases Practice

Karlsruhe, November 24th, 2009

PTV AG – PTV Vision traffic mobility logistics Head of Training

Eugen Hilbertz
Head of Training

ptv vision

Certificate

This is to certify that

Arif Can Kabadayi

Bogazici Proje Muhendislik Ltd.

attended the

PTV Vision® VISSIM® Introduction

based on Use Cases

June 19th, 2008 in Karlsruhe

The following topics were covered:

- VISSIM Graphical User Interface (GUI)
- VISSIM Network Model – Building and Editing
- Simulation Parameters
- Distribution Functions
- Driver's Behaviour
- 3D-Simulation
- Evaluations and Results
- VISSIM Use Cases Practice

Karlsruhe, June 19th, 2008

PTV AG – PTV Vision
traffic mobility logistics
Head of Training

Eugen Hilbertz
Head of Training

WWW.PTV.DE

traffic mobility logistics.

PTV Certificate

This is to certify that

Burhan Kocaman

Bogazici Proje Mühendislik Ltd.

attended the

PTV Vision® VISUM Introduction

based on Use Cases

March 15th - 16th, 2012 in Konya

The following topics were covered:

- Fundamentals of transportation planning and VISUM
- Network model - Structure and editing
- Network checking and validation
- Graphical analysis User Interface (GUI)
- Trip Demand
- Assignment - Modelling of choice decisions
- Network Data Import using Shape Files

PTV AG – PTV Vision
traffic mobility logistics.
Certified Trainer No. 104

Konya, March 2012

Adem Aslan
PTV Vision Certified Trainer No. 104

WWW.PTV.DE

traffic mobility logistics.

PTV Certificate

This is to certify that

Alev Kaya

Bogazici Proje Mühendislik Ltd.

attended the 2-Day Course

PTV Vision® VISUM Introduction

based on Use Cases

November 24th and 25th 2011 in Istanbul

The following topics were covered:

- ▷ Fundamentals of transportation planning and VISUM
- ▷ Network model - Structure and editing
- ▷ Network checking and validation
- ▷ Graphical analysis User Interface (GUI)
- ▷ Trip Demand
- ▷ Assignment - Modelling of choice decisions
- ▷ Network Data Import using Shape Files

PTV AG – PTV Vision
traffic mobility logistics.
Certified Trainer No. 104

Istanbul, November, 2011

Adem Aslan
PTV Vision Certified Trainer No. 104

PTV GROUP
the mind of movement

CERTIFICATE

This is to certify that

Murat Mat

Bogazici Proje Mühendislik Planlama

attended the

PTV Vision Advanced Training Course

"PTV Visum"

from December 10th – 13th, 2013 in Karlsruhe, Germany

The following topics were covered:

- Szenariomanagement
- Import of Map-data, in particular OSM
- Line blocking, basic and detailed approach
- Fare model, import of count and survey data
- PuT assignment and model calibration

ppa

Dr. Peter Mott
PTV Vision Certified Trainer No. 82

Karlsruhe, 13.12.2013

PTV AG – PTV Vision
traffic mobility logistics.
Certified Trainer No. 82

WWW.PTV.DE

traffic mobility logistics.

PTV Certificate

This is to certify that

Melike Sarim

Bogazici Proje Mühendislik Ltd.

attended the 2-Day Course

PTV Vision® VISUM Introduction

based on Use Cases

November 24th and 25th 2011 in Istanbul

The following topics were covered:

- ▷ Fundamentals of transportation planning and VISUM
- ▷ Network model - Structure and editing
- ▷ Network checking and validation
- ▷ Graphical analysis User Interface (GUI)
- ▷ Trip Demand
- ▷ Assignment - Modelling of choice decisions
- ▷ Network Data Import using Shape Files

PTV AG – PTV Vision
traffic mobility logistics
Certified Trainer No. 104

Istanbul, November, 2011

Adem Aslan
PTV Vision Certified Trainer No. 104

WWW.PTVAG.COM

traffic mobility logistics.

PTV Certificate of Competence

This is to certify that

Meltem ŞAN

Bogazici Proje Mühendislik

attended the

PTV Vision® 3rd Summer School

18th - 22st July 2011 in Karlsruhe

The following topics were covered:

VISSIM (Advanced)

- VISSIM Graphical User Interface (GUI)
- VISSIM Network Model – Building and Editing
- Simulation Parameters, Distribution Functions
- Driving Behavior
- 3D-Simulation
- Evaluations and Results
- VISSIM Use Cases Practice

VISSIG (Advanced)

- Signal Groups, Intergreen Matrix, Stages, Signal programs and interstages

V3DM (Introduction)

- Import static and vehicle 3D object file , Create simple static object

Karlsruhe, 22st July 2011

Adem Aslan
Certified Trainer